

RAPORT
referitor la modul de aplicare, în anul 2008, a prevederilor
Legii 116/2002 privind prevenirea și combaterea
marginalizării sociale

Legea privind prevenirea și combaterea marginalizării sociale, adoptată de Parlamentul României în anul 2002, are ca scop garantarea accesului efectiv, în mod deosebit al tinerilor, la drepturi elementare și fundamentale, cum sunt: dreptul la un loc de muncă, la o locuință, la asistență medicală, la educație, precum și instituirea unor măsuri de prevenire și combatere a marginalizării sociale și mobilizarea instituțiilor cu atribuții în domeniu.

Marginalizarea socială, în sensul acestei legi, se definește prin poziția socială periferică, de izolare a indivizilor sau grupurilor cu acces limitat la resursele economice, politice, educaționale și comunicaționale ale colectivității; ea se manifestă prin absența unui minimum de condiții sociale de viață.

Pentru a-și îndeplini scopul, legea prevede o serie de atribuții în acest domeniu pentru următoarele instituții: Agenția Națională Pentru Ocuparea Forței de Muncă, Consiliile județene, Consiliile locale, Unitățile de Asistență de Sănătate Publică, Ministerul Educației și Cercetării și Unitățile de Învățământ.

M surile luate la nivel local pentru prevenirea și combaterea marginalizării sociale

Conform prevederilor normelor metodologice de aplicare a Legii 116/2002 privind prevenirea și combaterea marginalizării sociale, direcțiile de muncă și protecție socială au centralizat, la nivel de județ, situațiile anuale transmise de consiliile locale referitoare la măsurile pe care acestea le-au întreprins în vederea combaterii și prevenirii marginalizării sociale.

Astfel, în decursul anului 2008, consiliile locale au facilitat accesul la locuință a 5.993 persoane și familii marginalizate, pentru aceasta cheltuindu-se 7.299.009 lei. De asigurarea accesului la servicii publice de strictă necesitate au beneficiat 53.003 de persoane și familii marginalizate, cheltuindu-se suma de 34.298.112 lei, în timp ce 68.690 de persoane și familii marginalizate au beneficiat de diverse alte măsuri luate de consiliile locale, în sumă de 72.317.967 lei. Per total, la nivelul anului 2008, au existat 127.686 de familii și persoane beneficiare, iar sumele cheltuite s-au ridicat la 113.915.088 lei.

Nr. crt.	MĂSURI	Număr persoane și familii marginalizate	Număr persoane și familii beneficiare	SUME	
				LEI	
				Necesare	Cheltuite
1.	Acces la locuință	23.396	5.993	215.994.287	7.299.009
2.	Acces la servicii publice de strictă necesitate	77.374	53.003	87.691.103	34.298.112
3.	Alte măsuri	95.820	68.690	37.384.430	72.317.967
Total		196.590	127.686	341.069.820	113.915.088

Numărul de persoane în familii marginalizate și numărul de persoane în familii beneficiare de măsurile luate la nivel local

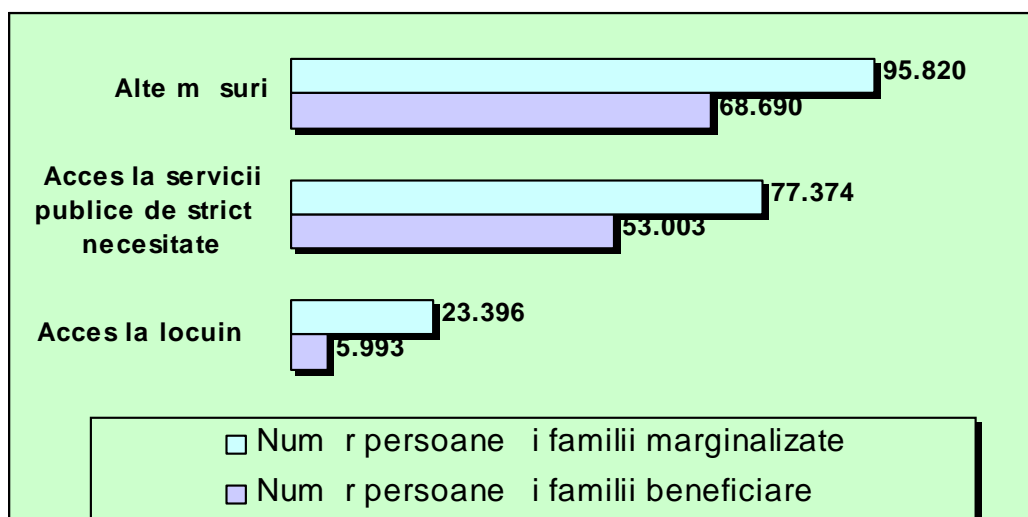

Trebuie menționat faptul că, în raporturile unora dintre direcțiile de muncă și protecție socială, apar informații incomplete, din cauza unor rapoarte parțiale sau lipsă ale consiliilor locale, în timp ce alte consilii locale au transmis rapoarte, însă acestea cuprind 0 măsuri și 0 beneficiari.

Astfel, în ce privește accesul la locuință, informații incomplete sau care lipsesc s-au înregistrat în județele Bacău, Dâmbovița, Argeș, Mehedinți, Dolj, Arad, Timiș, Brașov, în timp ce județele Iași, Suceava, Vrancea, Cluj, Teleorman, Olt, Caraș Severin, Bistrița-Năsăud, Covasna și Ilfov au raportat 0 măsuri și 0 beneficiari.

În ce privește accesul la servicii publice de strictă necesitate, informații incomplete sau care lipsesc s-au înregistrat în județele Mehedinți, Arad și Timiș, iar județele Cluj, Teleorman, Gorj, Caraș Severin, Cluj și municipiul București au raportat 0 măsuri și 0 beneficiari.

Referitor la alte măsuri de prevenire și combatere a marginalizării sociale, informații incomplete sau care lipsesc s-au înregistrat în județele Bacău, Dolj, Mehedinți, Arad și Timiș, în timp ce județele Cluj, Teleorman, Caraș Severin, Ilfov și Cluj au raportat 0 măsuri și 0 beneficiari.

Situațiile detaliate pe județe se găsesc în anexele A, B, și C.

Măsurile de prevenire și combatere a marginalizării sociale în domeniul accesului la educație și la asistența de sănătate

În decursul anului 2008, un număr de 72.633 de elevi au beneficiat de burse de colarizare, în valoare totală de 9.761.410 lei. Pentru continuarea studiilor s-au acordat 19.477 de burse, în valoare de 4.035.770 lei. 2.313 elevi din familii marginalizate au beneficiat de acces gratuit în tabere de odihnă sau de instruire, suma cheltuită în acest sens ridicându-se la 485.894 lei.

Numărul de elevi beneficiari de acces la educație

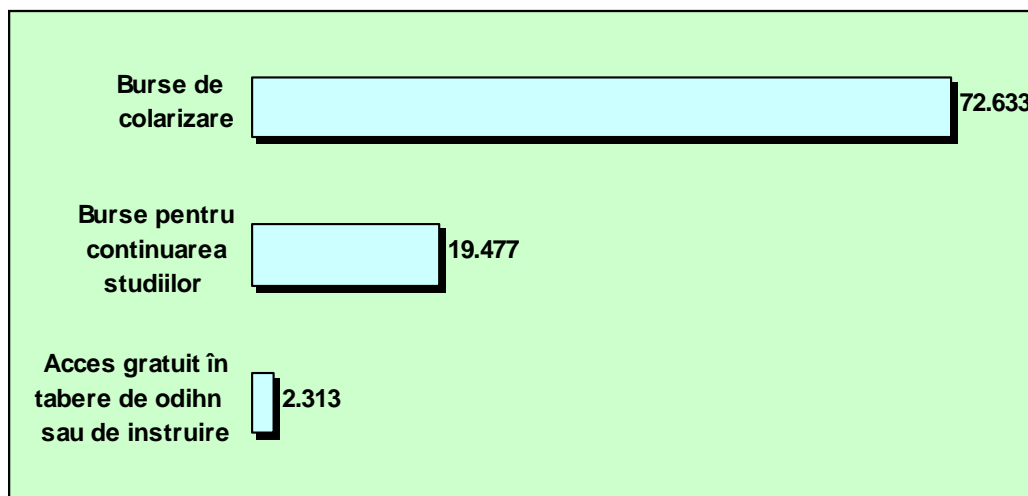

În anul 2008, 682 de persoane analfabete au participat la programele de alfabetizare, în cadrul cărora 56 dintre acestea au beneficiat de burse de alfabetizare, în valoare de 16.000 lei. Sumele cheltuite cu acest program s-au ridicat la 86.086 lei.

Numarul de persoane analfabete, numarul de persoane participante la programul de alfabetizare și numarul de persoane beneficiare de burse de alfabetizare

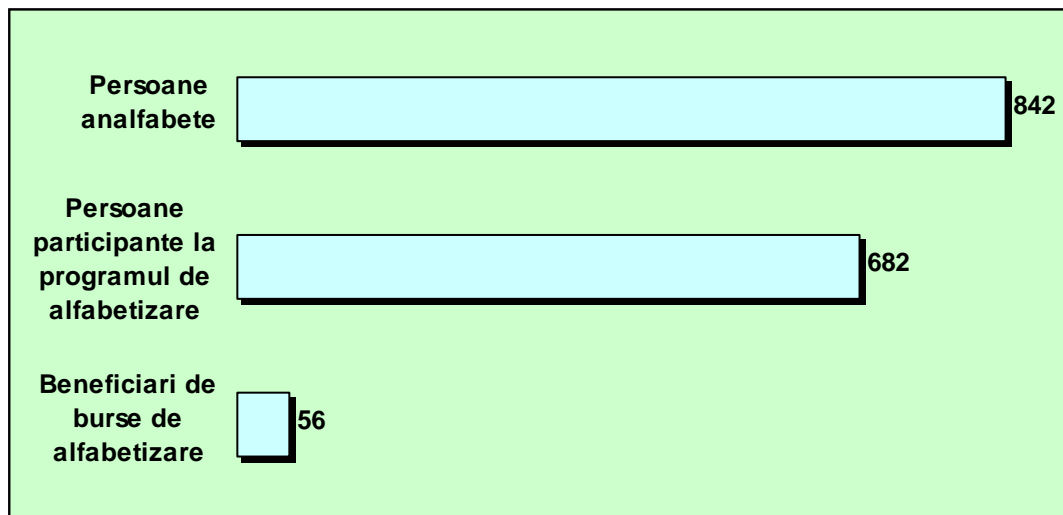

Notă : Nu toate județele de informații referitoare la numărul de persoane analfabete.

Situațiile detaliate se regăsesc în anexa D.

Casa Națională de Asigurări de Sănătate, având ca obiect principal de activitate asigurarea funcționării unităților coordonate a sistemului de asigurări sociale de sănătate din România, garantează protejarea asiguraților față de costurile serviciilor medicale în caz de boală sau accident și asigură protecția asiguraților în mod universal, echitabil și nediscriminatoriu în condițiile utilizării eficiente a Fondului unic de asigurări sociale de sănătate.

Astfel, în anul 2008, s-a înregistrat un număr de 428.127 de persoane asigurate din familiile pentru care s-a stabilit dreptul la venitul minim garantat. Dintre acestea, 156.239 de persoane au beneficiat de asistență medicală.

Numărul de persoane asigurate pentru care s-a stabilit dreptul la venitul minim garantat și numărul de persoane beneficiare de asistență medicală

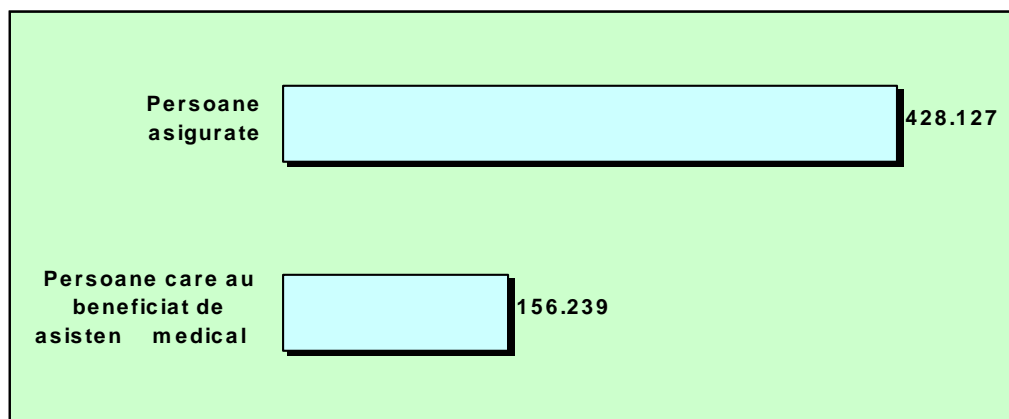

Situația detaliată se găsește în anexa E.

Măsurile de prevenire și combatere a marginalizării sociale în domeniul ocupării forței de muncă

Programul național de ocupare a persoanelor marginalizate social a fost elaborat luând în considerare necesitatea atenuării efectelor sociale ale proceselor de restructurare din economie, precum și persistența riscului de marginalizare socială pentru unele categorii de persoane care întâmpină dificultăți în ocuparea unui loc de muncă.

În acest sens, Legea nr. 116/2002, precum și Normele metodologice de aplicare a acestei legi, aprobate prin H.G. nr.1149/2002, stabilesc, pentru domeniul ocupării: consilierea profesională, medierea și plasarea în muncă a tinerilor cu vârste cuprinse între 16-25 ani, prin acompaniament social personalizat, acordat de personalul specializat al Agenției Naționale pentru Ocuparea Forței de Muncă.

Acest lucru se realizează în baza unui contract de solidaritate încheiat între tinerii care beneficiază de prevederile Legii nr. 116/2002 și agenția județeană pentru ocuparea forței de muncă și a municipiului București.

Analiza celor 12 luni ale anului 2008 de aplicare a prevederilor Legii nr.116/2002 privind prevenirea și combaterea marginalizării sociale, indică faptul că au fost încadrate în muncă un număr de 1.229 persoane din care: 1.186 persoane încadrate cu contracte individuale de muncă pe durată determinată și 43 persoane încadrate cu contracte individuale de muncă pe durată nedeterminată.

Numărul de beneficiari care au încheiat contracte de muncă în anul 2008

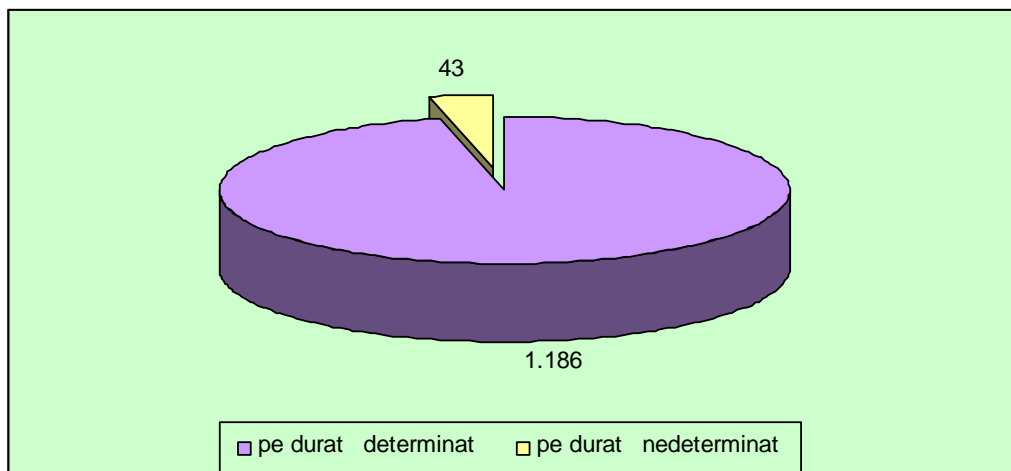

Acest lucru arată interesul manifestat de către angajatorii de inserție de a încheia contracte individuale de muncă pe perioadă nedeterminată, încă de la început, cu toate că prevederile legale, art. 7 și art. 8 alin. (1) și (2) din Legea nr. 116/2002, nu obligă la acest lucru.

Cele 1.229 contracte individuale de muncă au fost încheiate cu următoarele categorii de persoane:

- 157 tineri proveniți din centrele de plasament și centrele de primire a copilului din cadrul serviciilor publice specializate și al organismelor private autorizate în domeniul protecției copilului (12,8 %);
- 66 tineri singuri cu copii în întreținere (5,4%);
- 182 tineri familii cu copii în întreținere (14,8 %);
- 185 tineri familii fără copii în întreținere (15,1 %);
- 1 tânăr familist care a executat pedeapsă privativă de libertate (0,1 %);
- 638 persoane aparținând altor categorii de tineri aflați în dificultate (51,9%).

Numărul total de beneficiari în domeniul ocupării forței de muncă în anul 2008

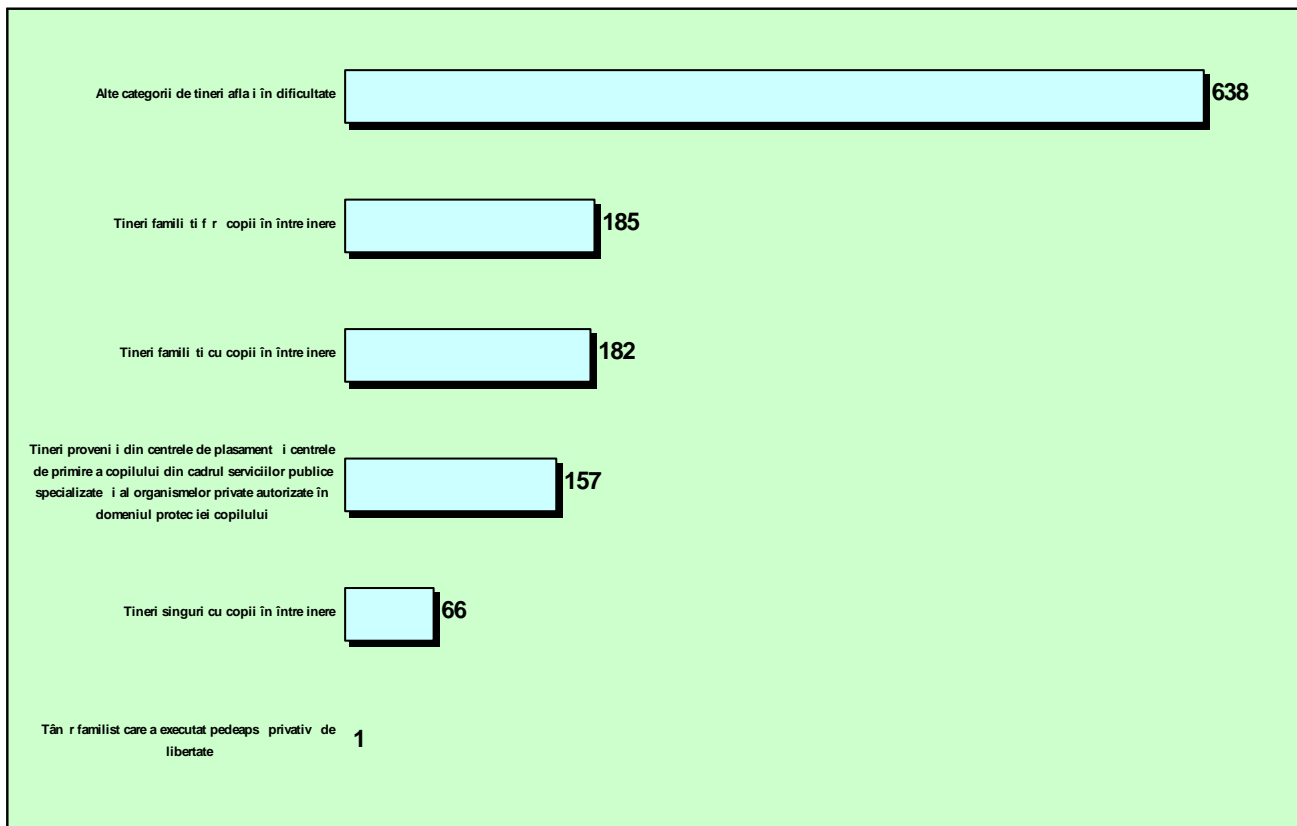

Structura categoriilor de persoane care au încheiat contracte individuale de muncă (%)

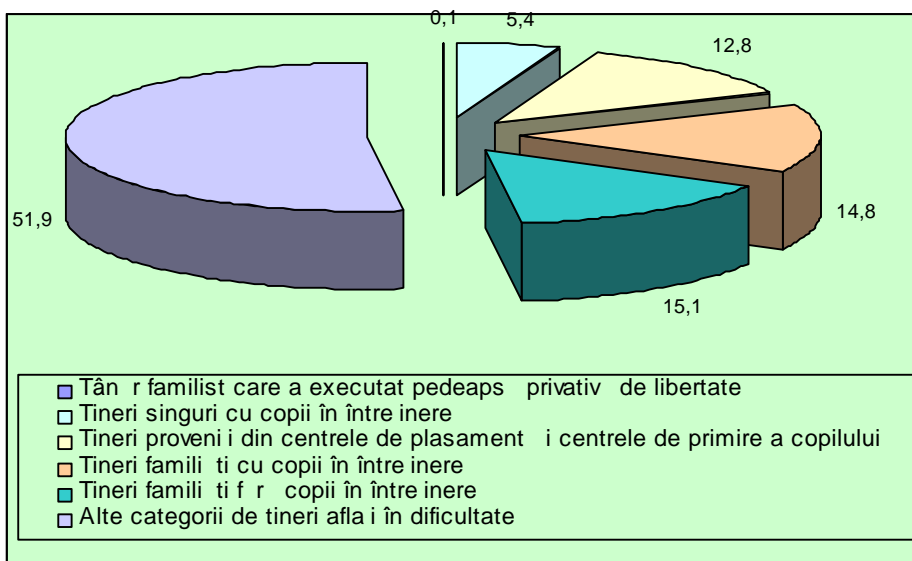

Structura pe niveluri de pregătire a celor 1.229 persoane care au încheiat contracte individuale de muncă în anul 2008, conform Legii nr.116/2002, este următoarea: 671 persoane au studii gimnaziale, neterminate sau fără studii (54,6 %), 345 persoane au studii profesionale (28,1 %), 194 persoane au studii medii (15,8 %) și 19 persoane au studii superioare (1,5 %).

Numărul de beneficiari în domeniul ocupării forței de muncă pe niveluri de pregătire

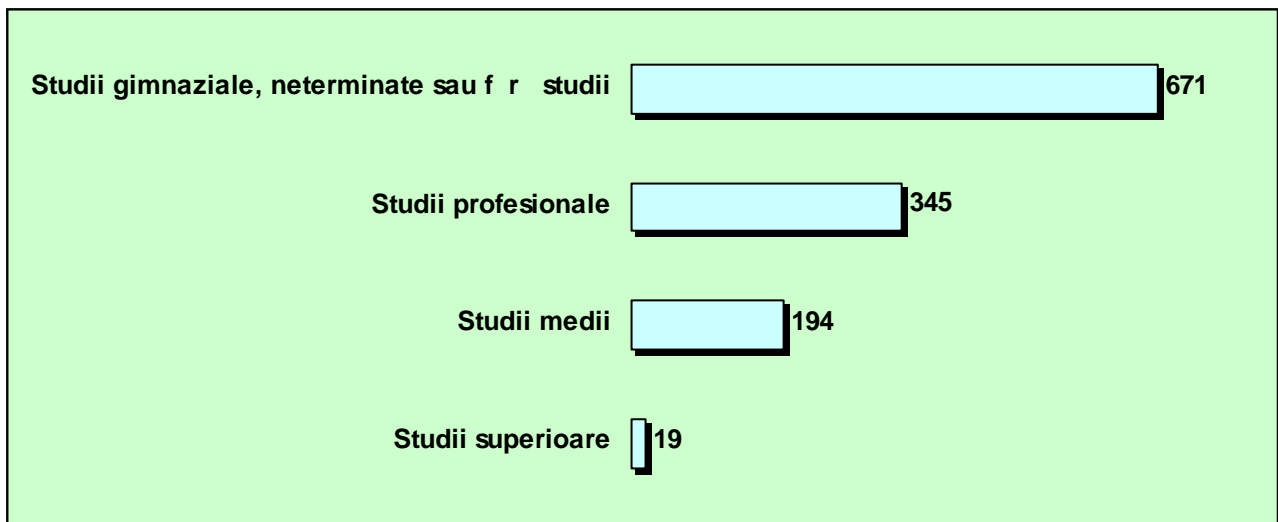

Structura de beneficiari pe niveluri de pregătire (%)

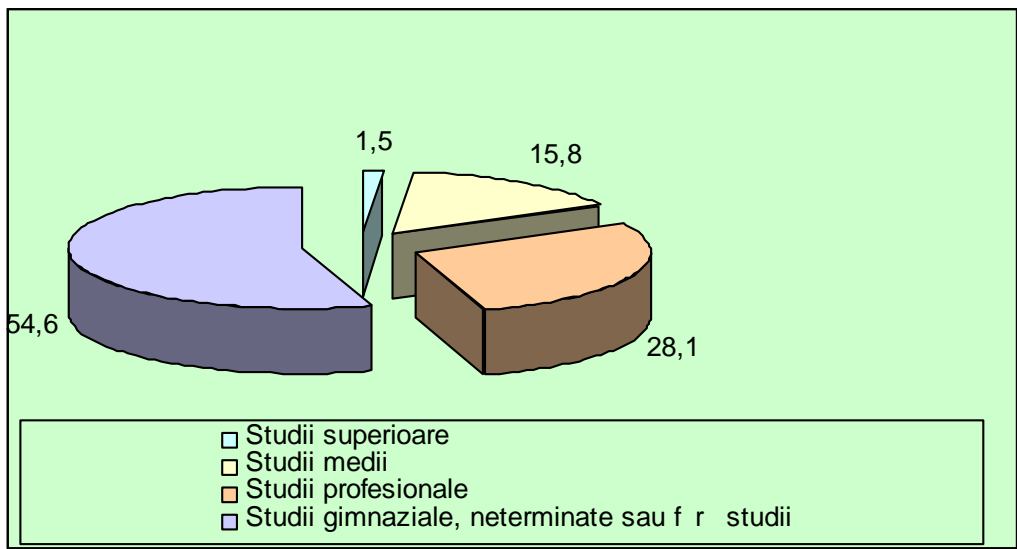

Implementarea Programului de ocupare a persoanelor marginalizate social, a avut un impact direct asupra ocupării tinerilor confrunțați cu riscul excluderii profesionale. În acest sens, analizând numărul de persoane încadrate în muncă pe parcursul anului 2008 (1.229 persoane), se constată că un număr de 908 persoane au fost încadrate în muncă prin acordarea serviciilor de mediere ceea ce reprezintă 73,9% din totalul persoanelor ocupate iar un număr de 321 persoane au fost încadrate în muncă prin acordarea serviciilor de consiliere profesională ceea ce reprezintă 26,1% din totalul persoanelor ocupate.

Numărul de persoane încadrate în muncă prin implementarea Programului de ocupare pentru persoanele marginalizate social

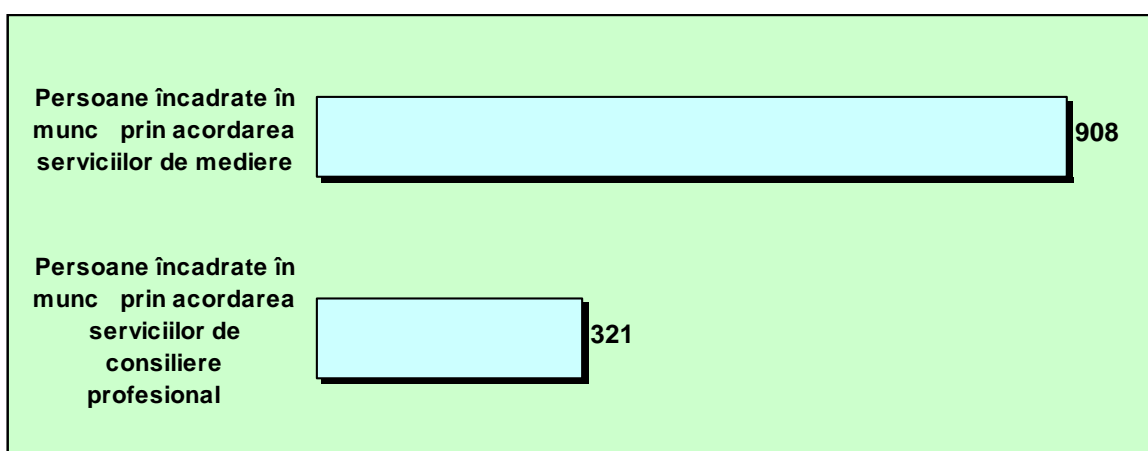

Distribuția persoanelor ocupate prin implementarea Programului de ocupare pentru persoanele marginalizate social (%)

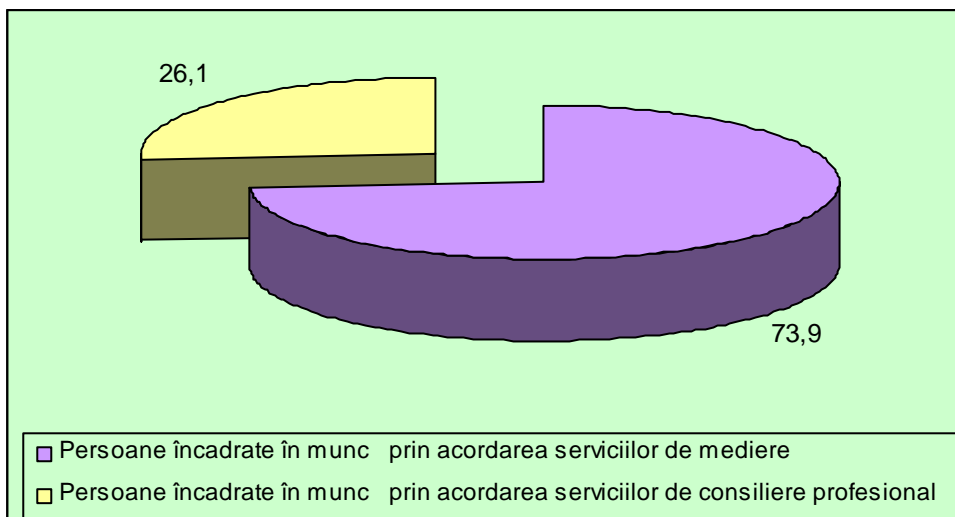

Cea mai mare creștere a numărului de persoane marginalizate ocupate în anul 2008 s-a înregistrat în județele: Constanța (129 persoane), Gorj (105 persoane), Neam (94 persoane), Ialomița (86 persoane), Vâlcea (83 persoane) și Suceava (82 persoane).

Numărul de persoane ocupate în anul 2008

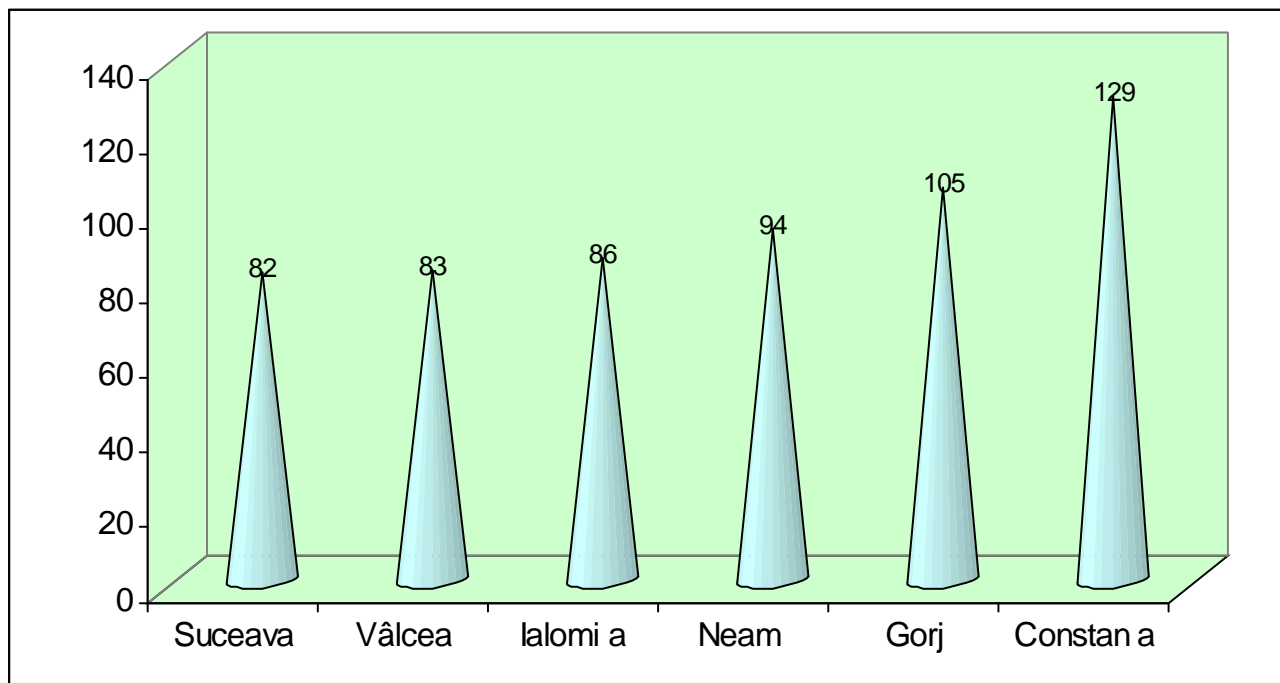

Un aport deosebit la încadrarea persoanelor supuse riscului marginalizării sociale în anul 2008, a avut-l Bursa Locurilor de muncă pentru tinerii care părăsesc sistemul de protecție a copilului, planificată să se desfășure până la data de 31 octombrie 2008, în funcție de cerințele pieței muncii.

Această bursă a fost organizată în 31 agenții județene pentru ocuparea forței de muncă și a municipiului București. La nivel național s-au prezentat 503 agenți economici care au oferit 7.908 locuri de muncă. Au participat 2.719 persoane, 871 dintre acestea fiind selectate în vederea încadrării, iar 137 tineri au fost încadrați în muncă.

Județele cu cele mai multe locuri de muncă ocupate prin această bursă au fost următoarele: București – 24 persoane, Constanța - 18 persoane, Vrancea – 18 persoane, Buzău – 14 persoane și Iași – 14 persoane.

Numărul de persoane ocupate prin Bursa Locurilor de muncă

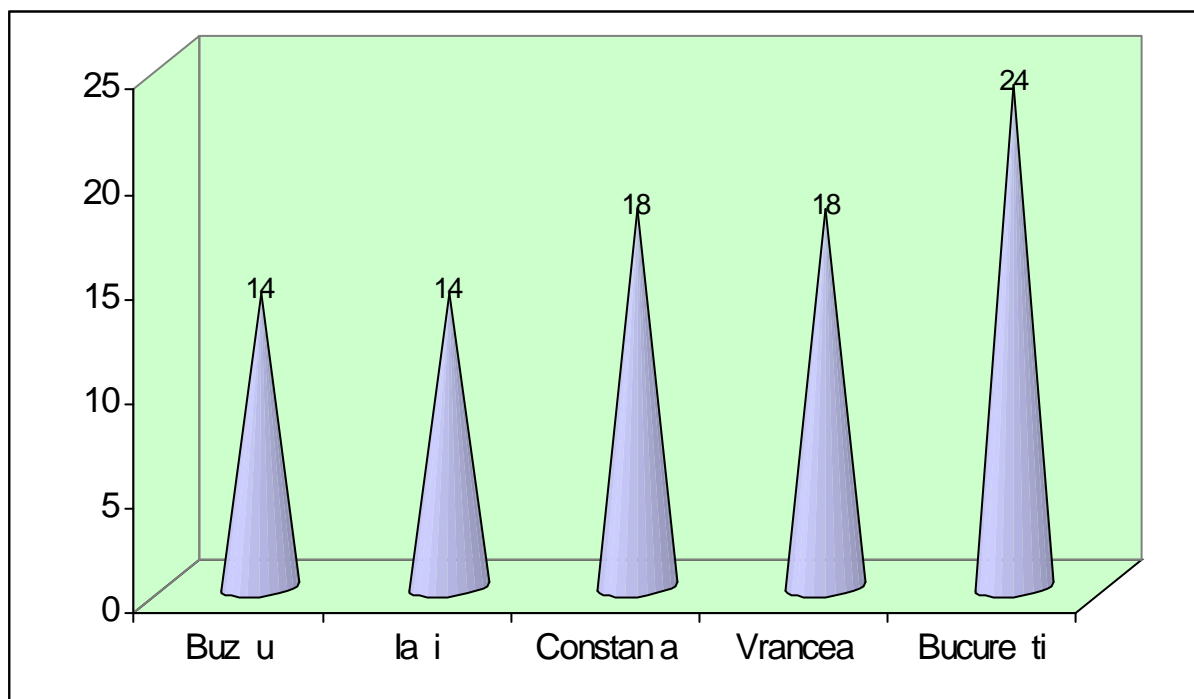

La nivel național suma plătită din bugetul asigurărilor pentru omaj angajatorilor de inserție, care au încadrat persoane marginalizate social în anul 2008, este de 15.943.897 lei.

Intervenția Agenției Naționale pentru Ocuparea Forței de Muncă, prin structurile descentralizate, reprezintă acțiuni reactive și preventive ale riscului de marginalizare.

Datele prezentate demonstrează că agențiile se confruntă cu dificultăți în integrarea persoanelor marginalizate, o cauză fiind aceea că peste 50% din cei care fac obiectul contractelor de solidaritate sunt cu studii gimnaziale, neterminate sau chiar fără studii.

Handicapul educațional și pregătirii profesionale reprezintă, astfel, un impediment, chiar un obstacol, în ocuparea persoanelor care intră sub incidența Legii nr.116/2002, dar în același timp ar trebui să constituie o reflecție pentru toate instituțiile implicate, din sistemul de educație, dar mai ales din comunitățile locale direct interesate în creșterea nivelului de trai la nivel local.

Situațiile detaliate se găsesc în anexa F.

Anexa A

Acces la locuin

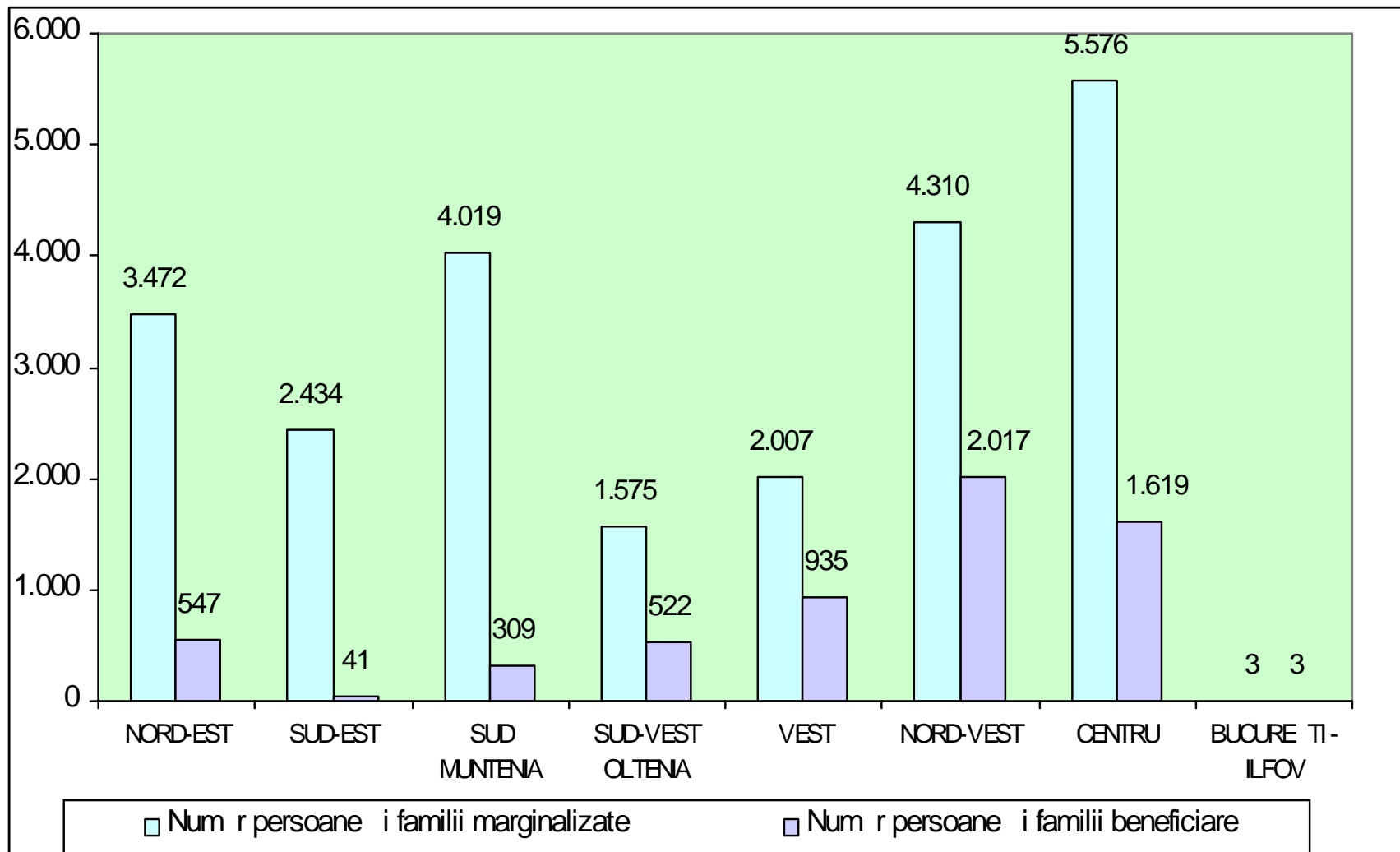

Acces la locuin e construite

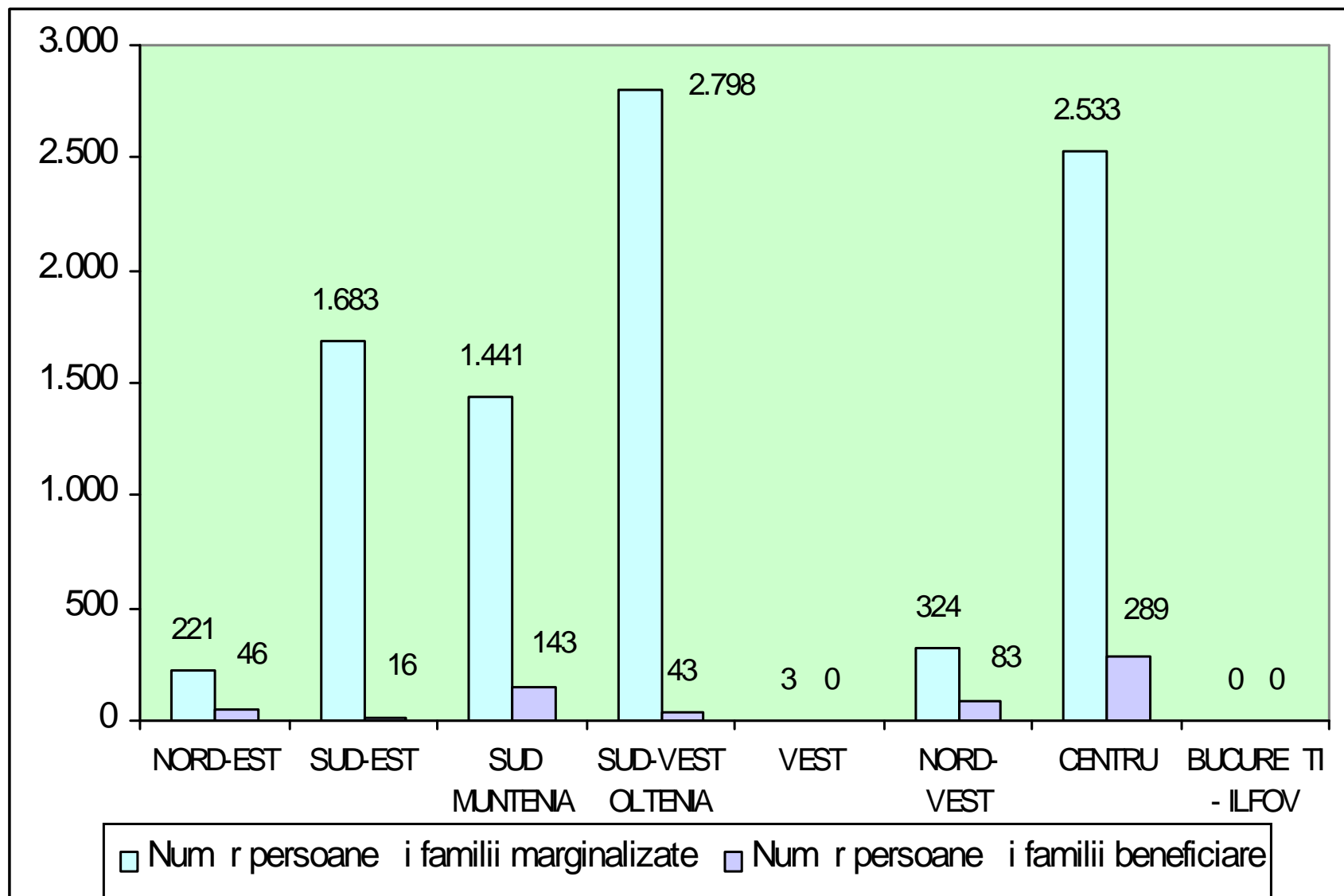

Acces la locuin e cump rate

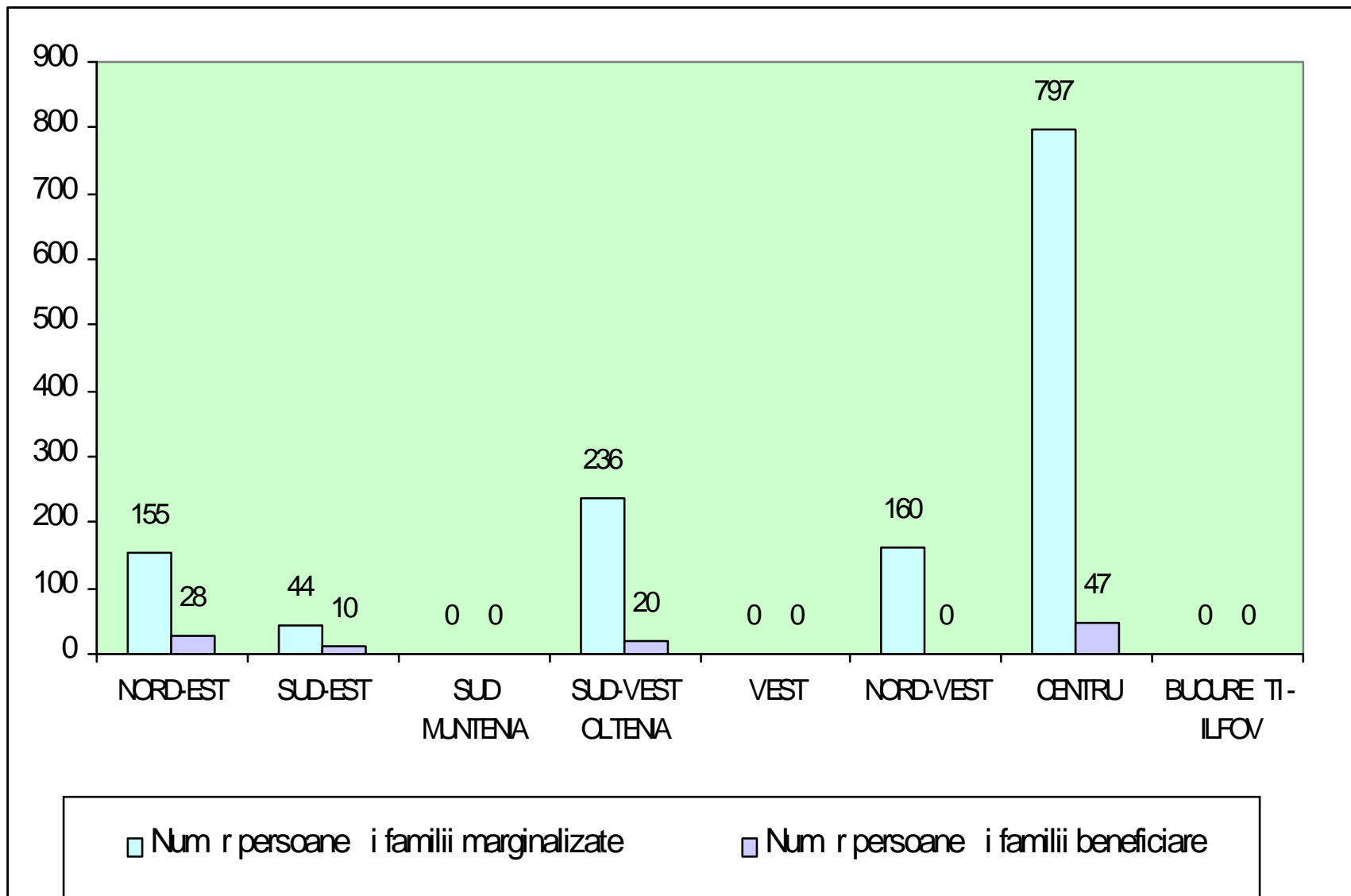

Acces la locuin e închiriate

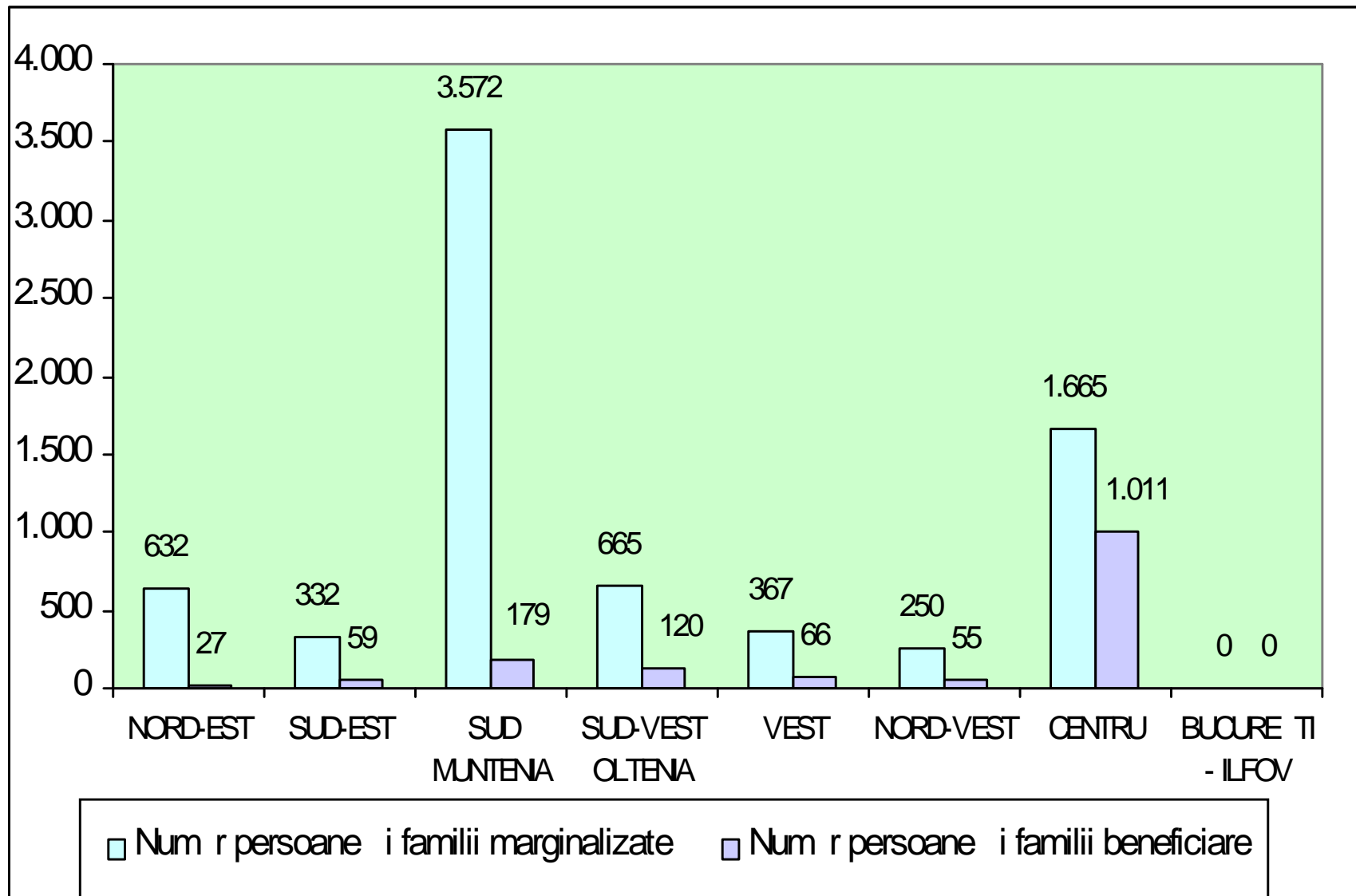

Numărul de solicitări privind accesul la o locuință pe anul 2008

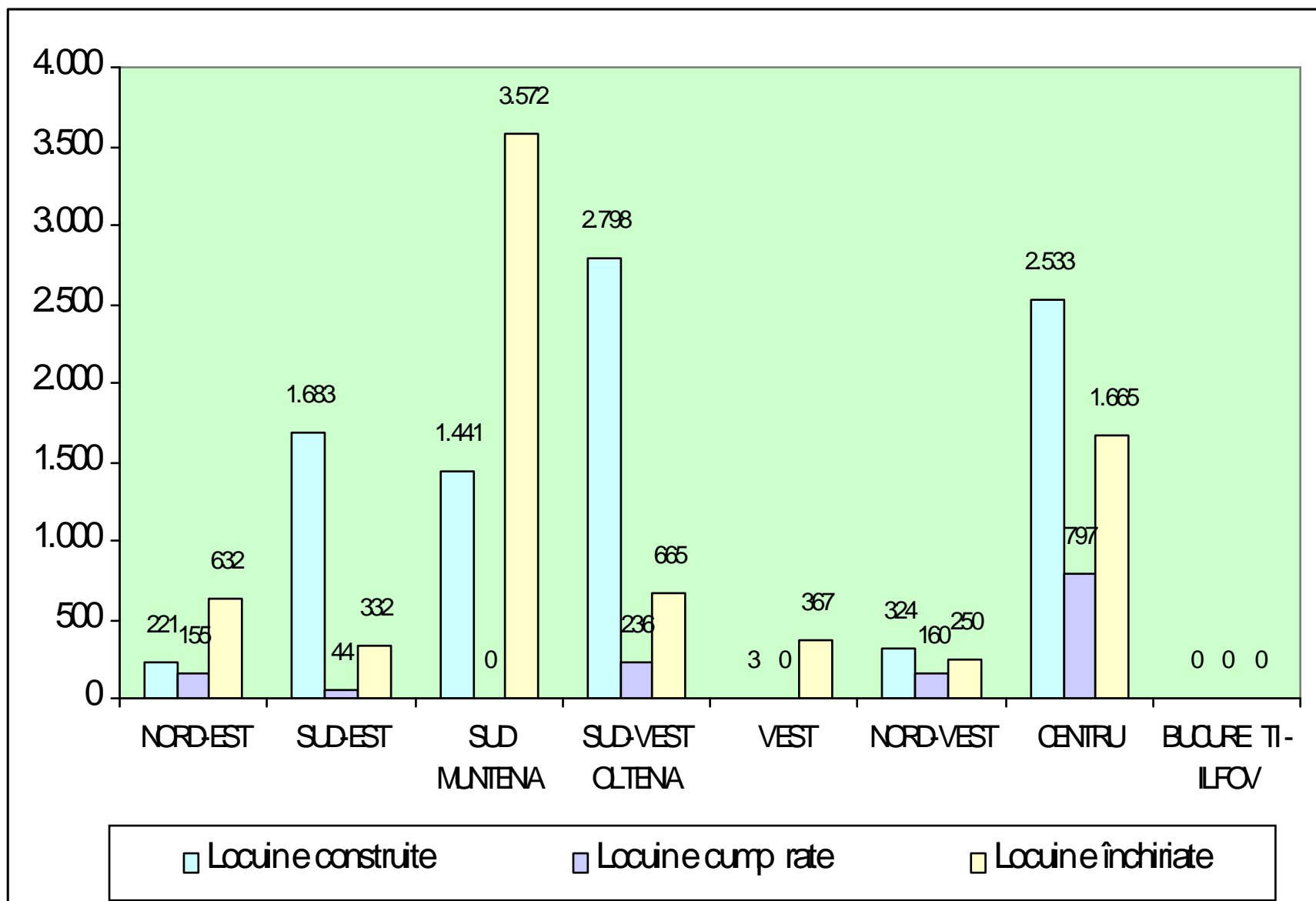

Anexa B

Acces la servicii publice de strict necesitate

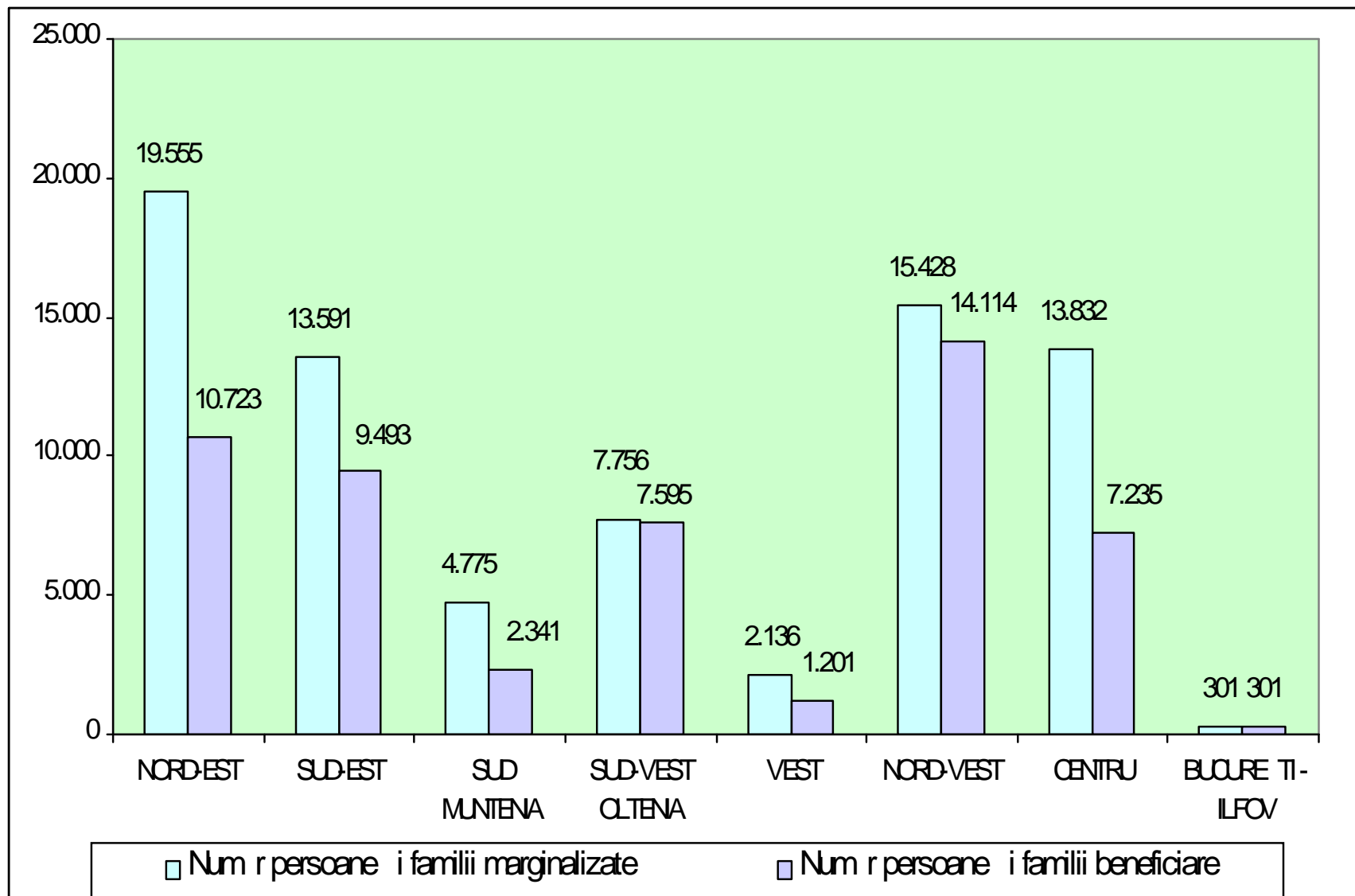

Anexa C

Alte m suri

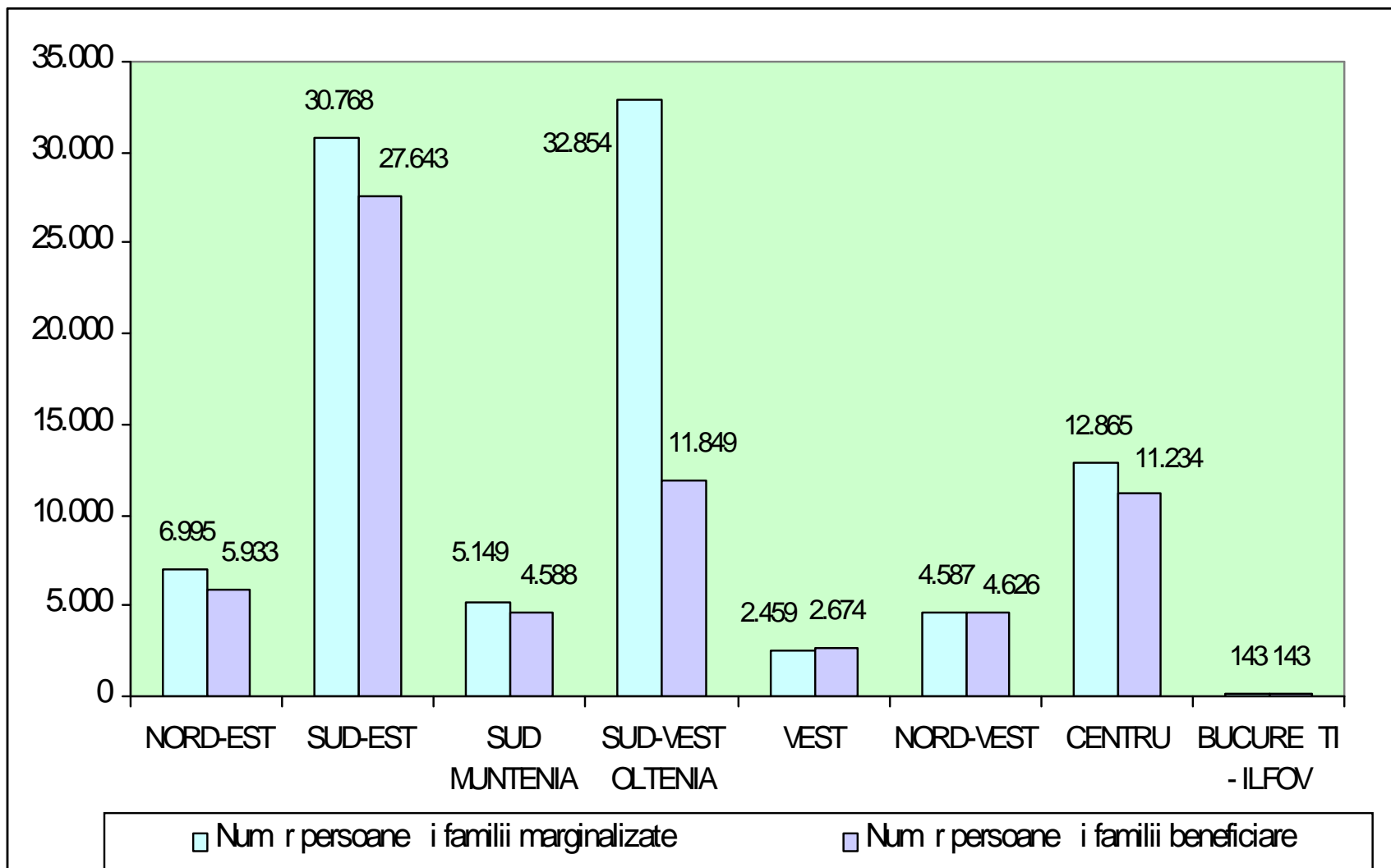

Not : Sunt jude e din Regiunea Vest i Nord-Vest care nu au identificat num rul de persoane i familii marginalizate

Situa ia total privind realizarea m surilor de prevenire i combatere a marginaliz rii sociale

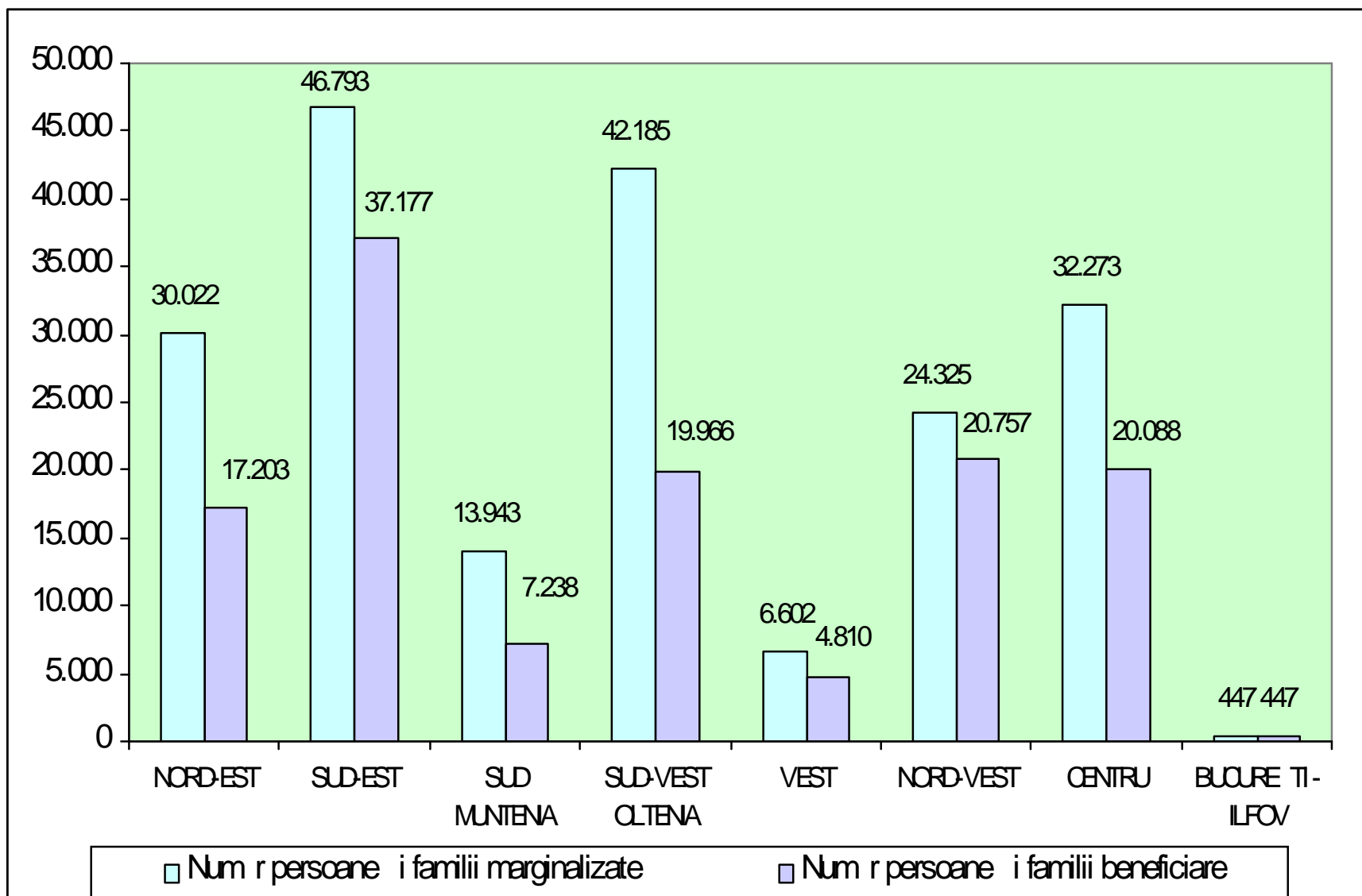

Anexa D

Situația privind persoanele care au beneficiat de burse în tabere

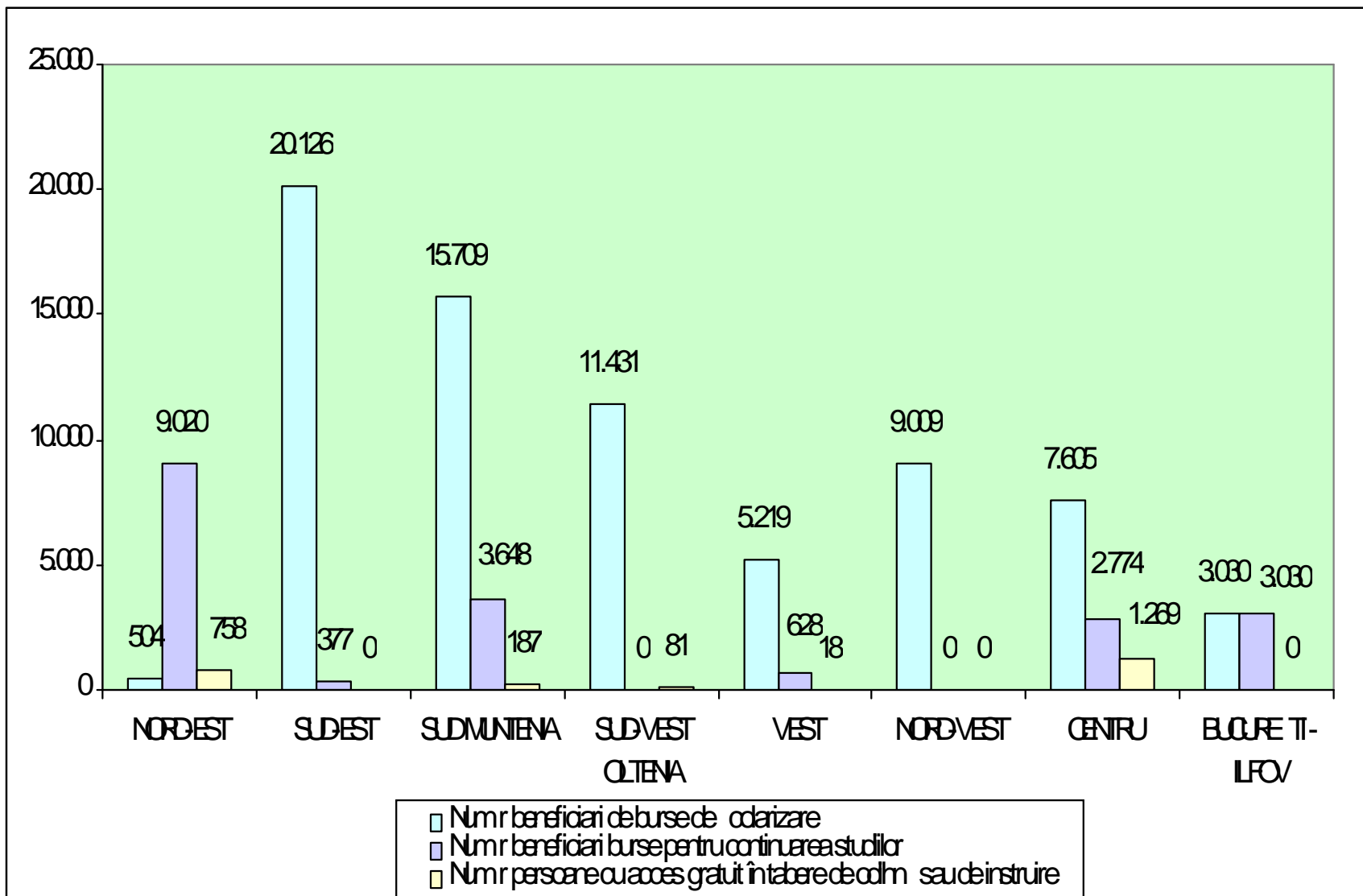

Aplicarea programelor de alfabetizare

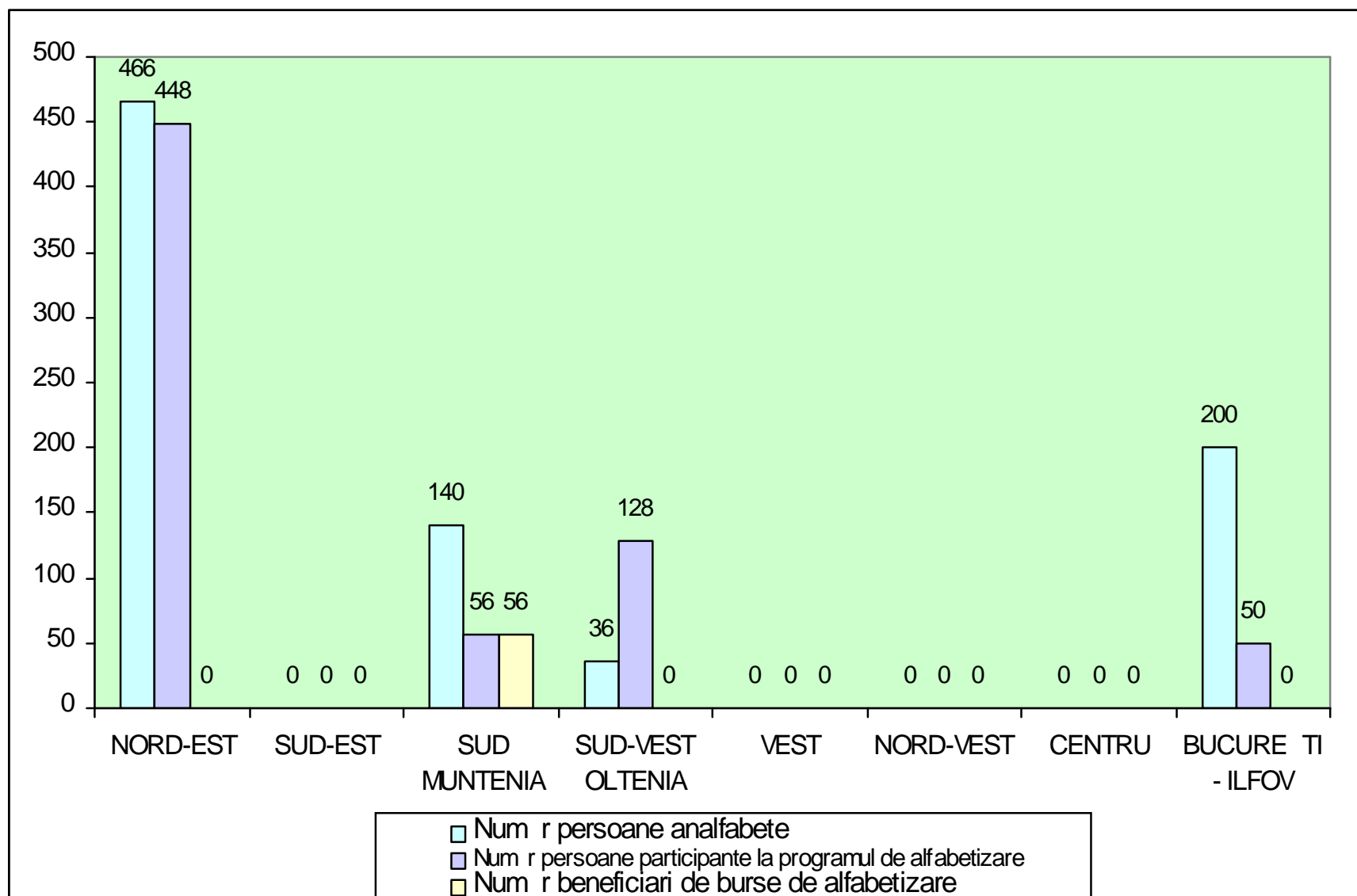

Not : Mai multe Regiuni nu au identificat numărul de persoane în familii marginalizate

Anexa E

Numărul de persoane asigurate din familiile pentru care s-a stabilit dreptul la venit minim garantat și numărul celor care au beneficiat de asistență medicală

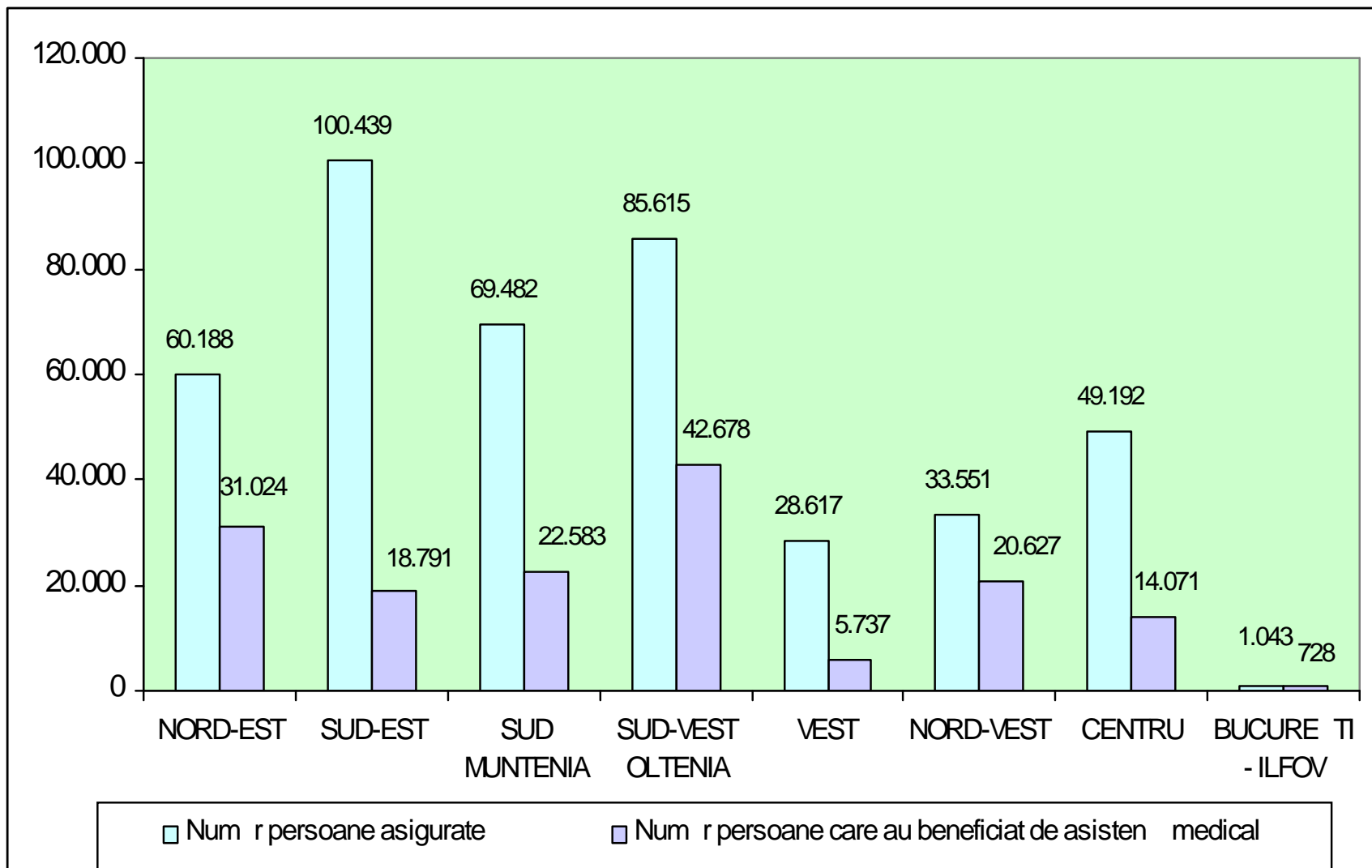

Anexa F

Situația privind nivelul studiilor persoanelor care au beneficiat de acompaniament social personalizat pentru accesul la un loc de muncă în anul 2008

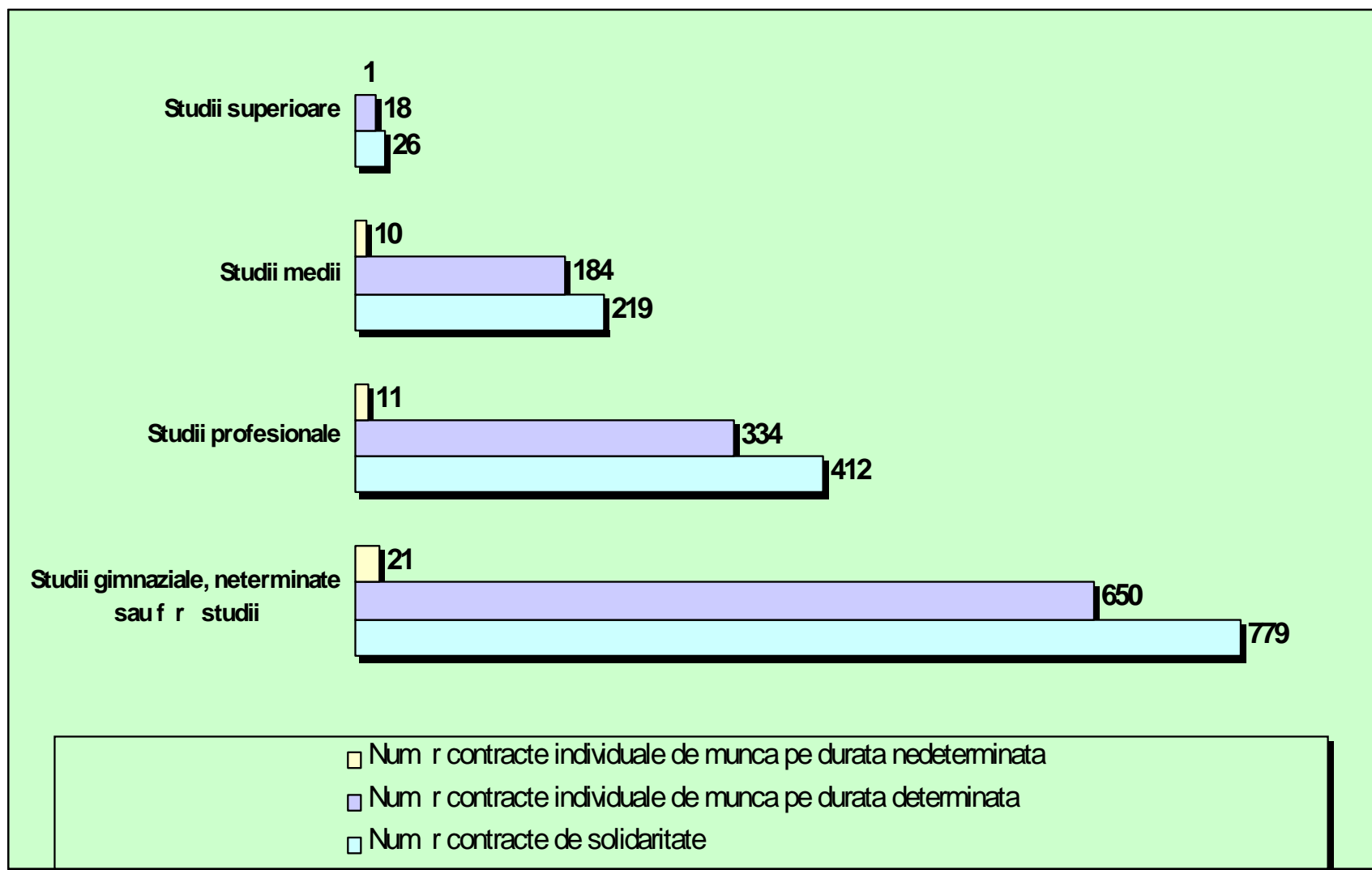

Situația privind numărul de contracte conform Legii nr. 116/2002 Secțiunea 1 Accesul la un loc de muncă în anul 2008

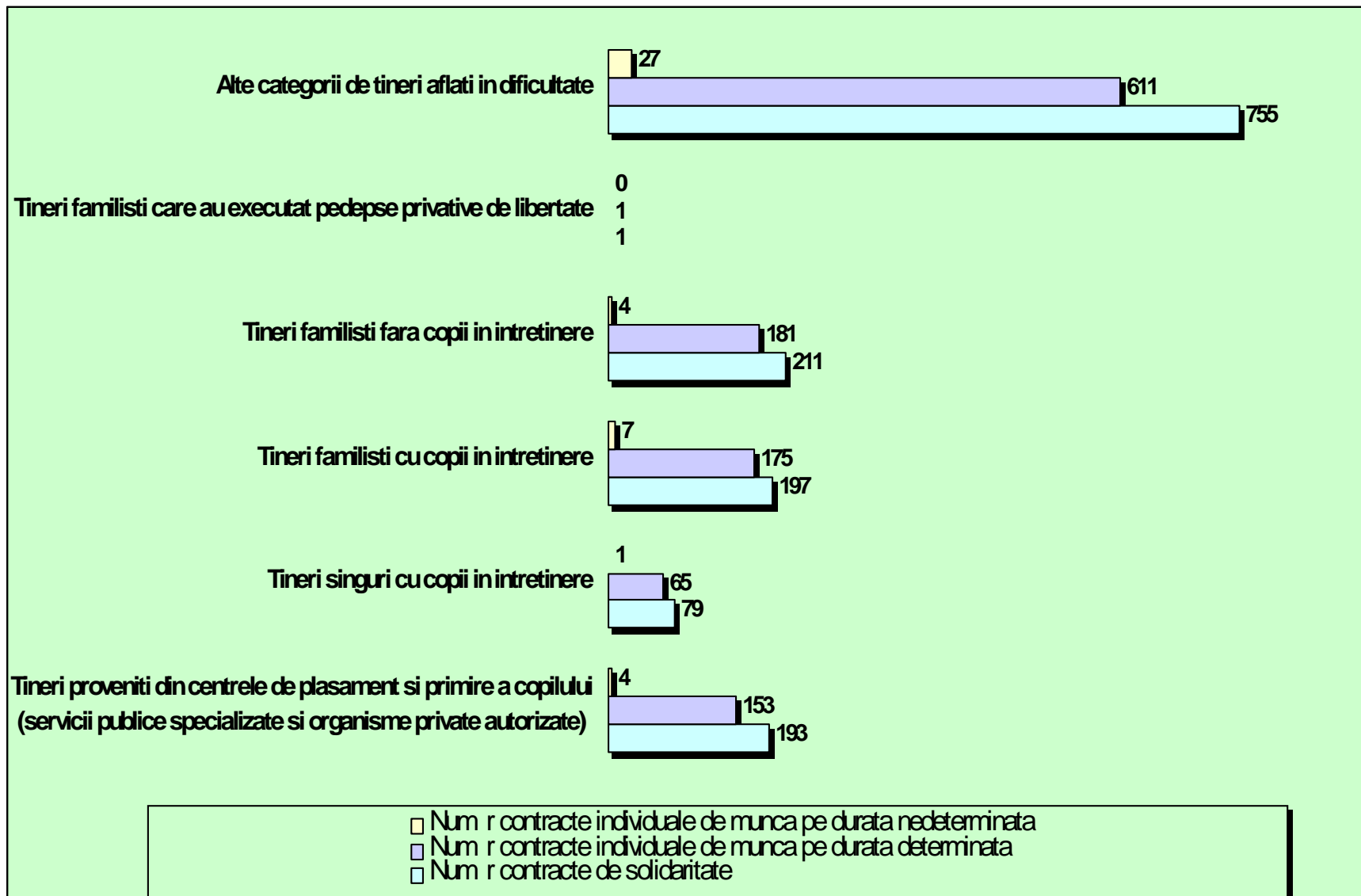

Numarul de contracte încheiate conform Legii nr. 116 /2002

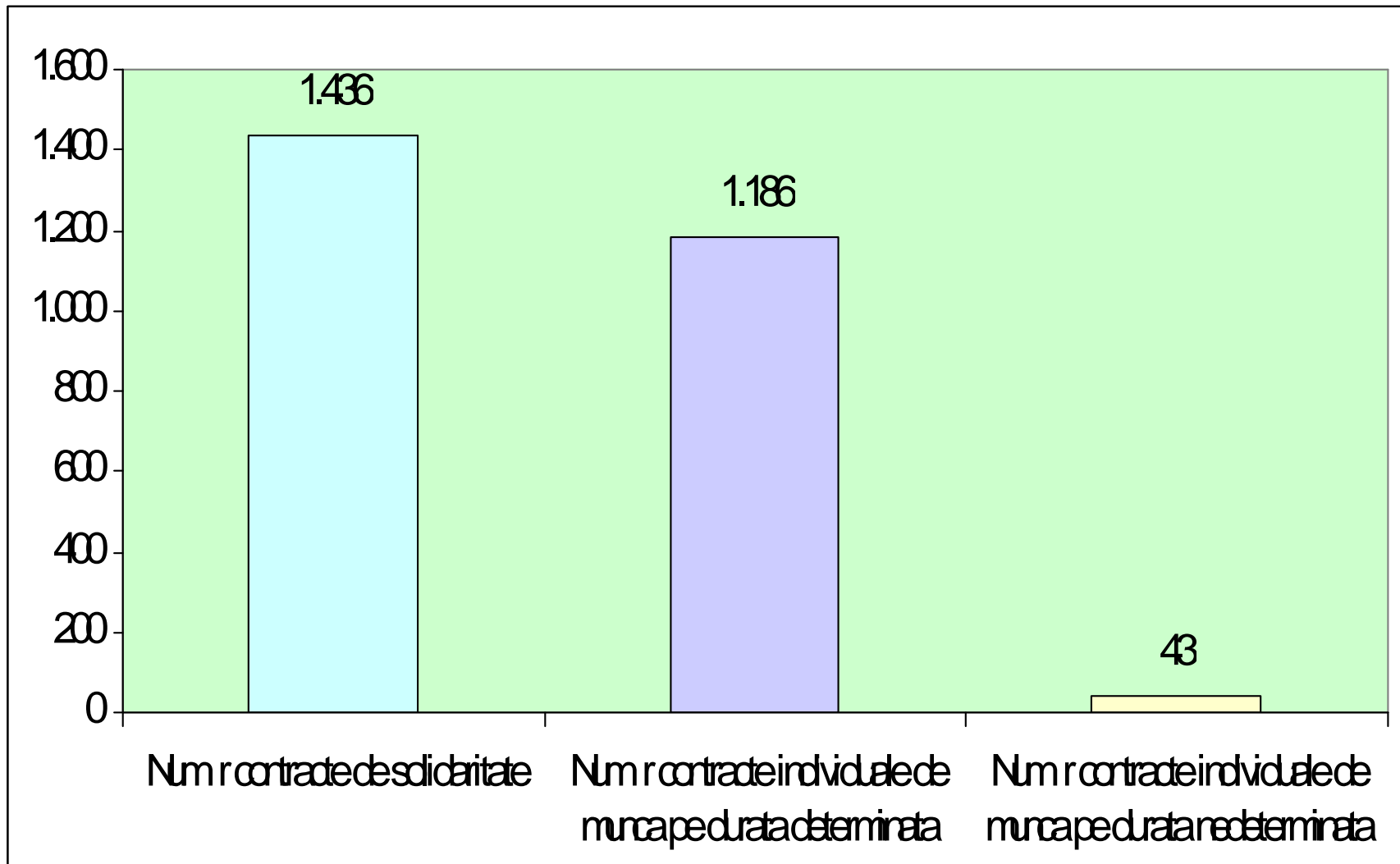

Situația privind persoanele care au beneficiat de acompaniament social personalizat pentru accesul la un loc de muncă în anul 2008

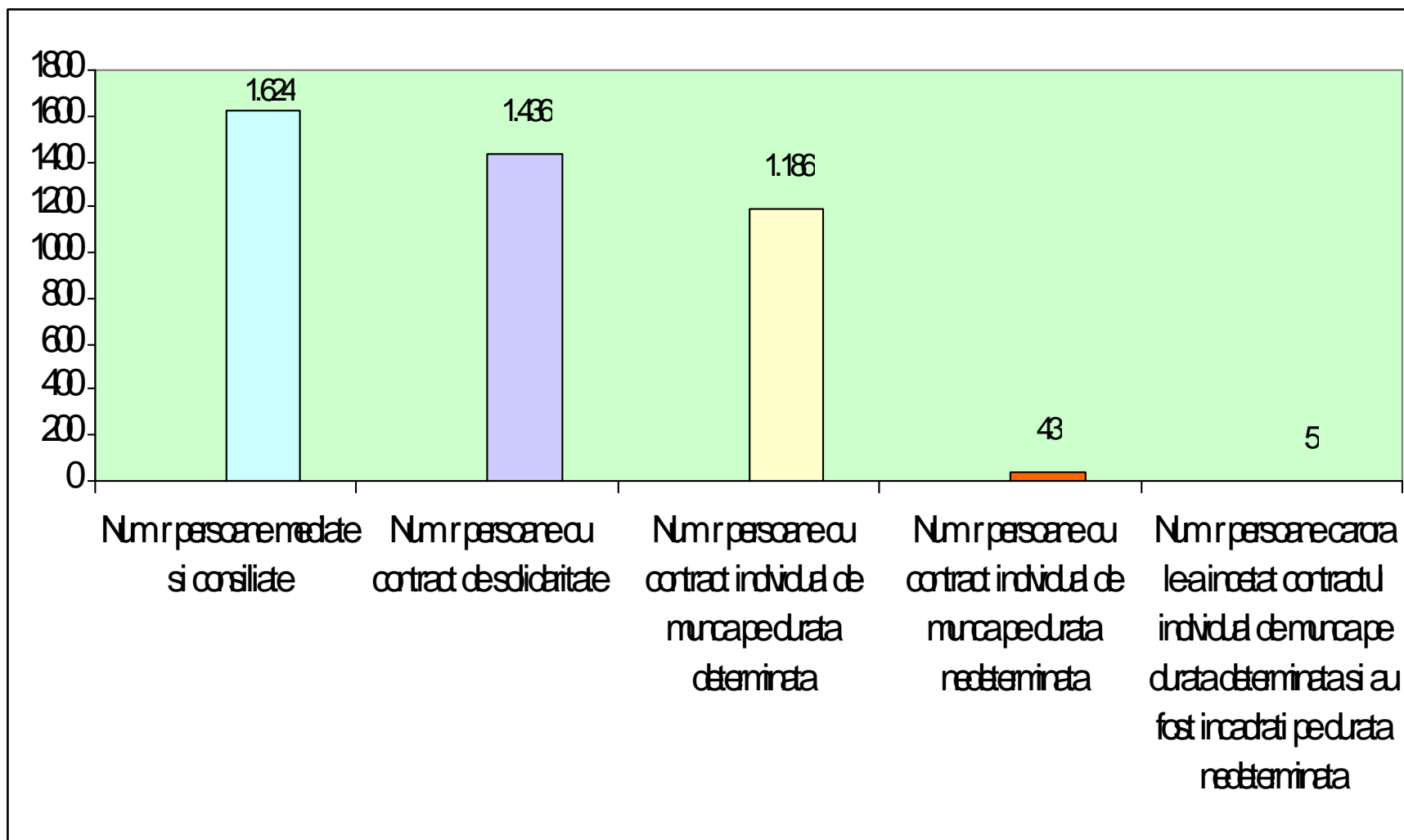

Situa ia privind persoanele care au beneficiat de acompaniament social personalizat pentru accesul la un loc de munc în anul 2008, pe jude e

Num r persoane mediate i consiliate

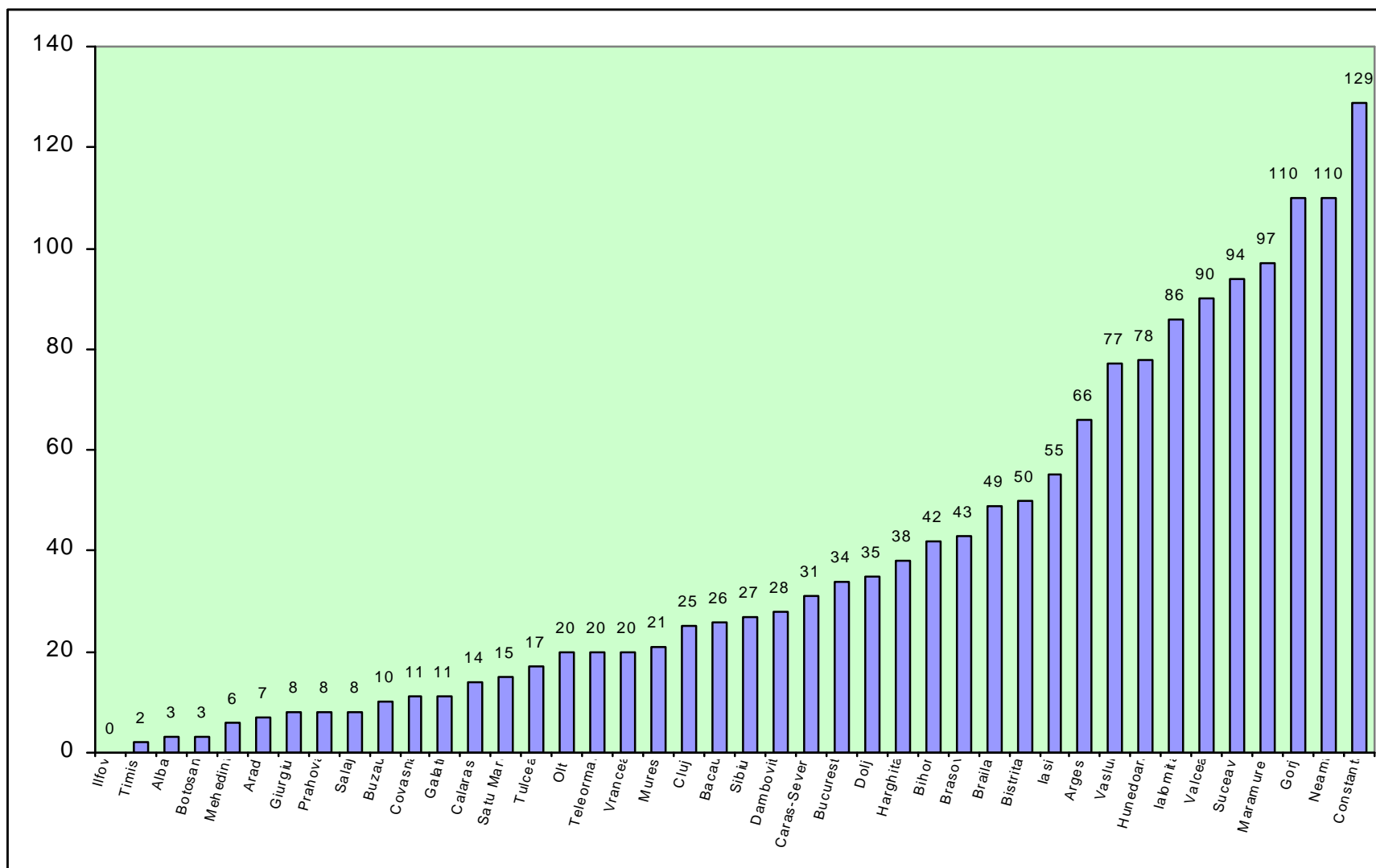

Număr persoane cu contract de solidaritate

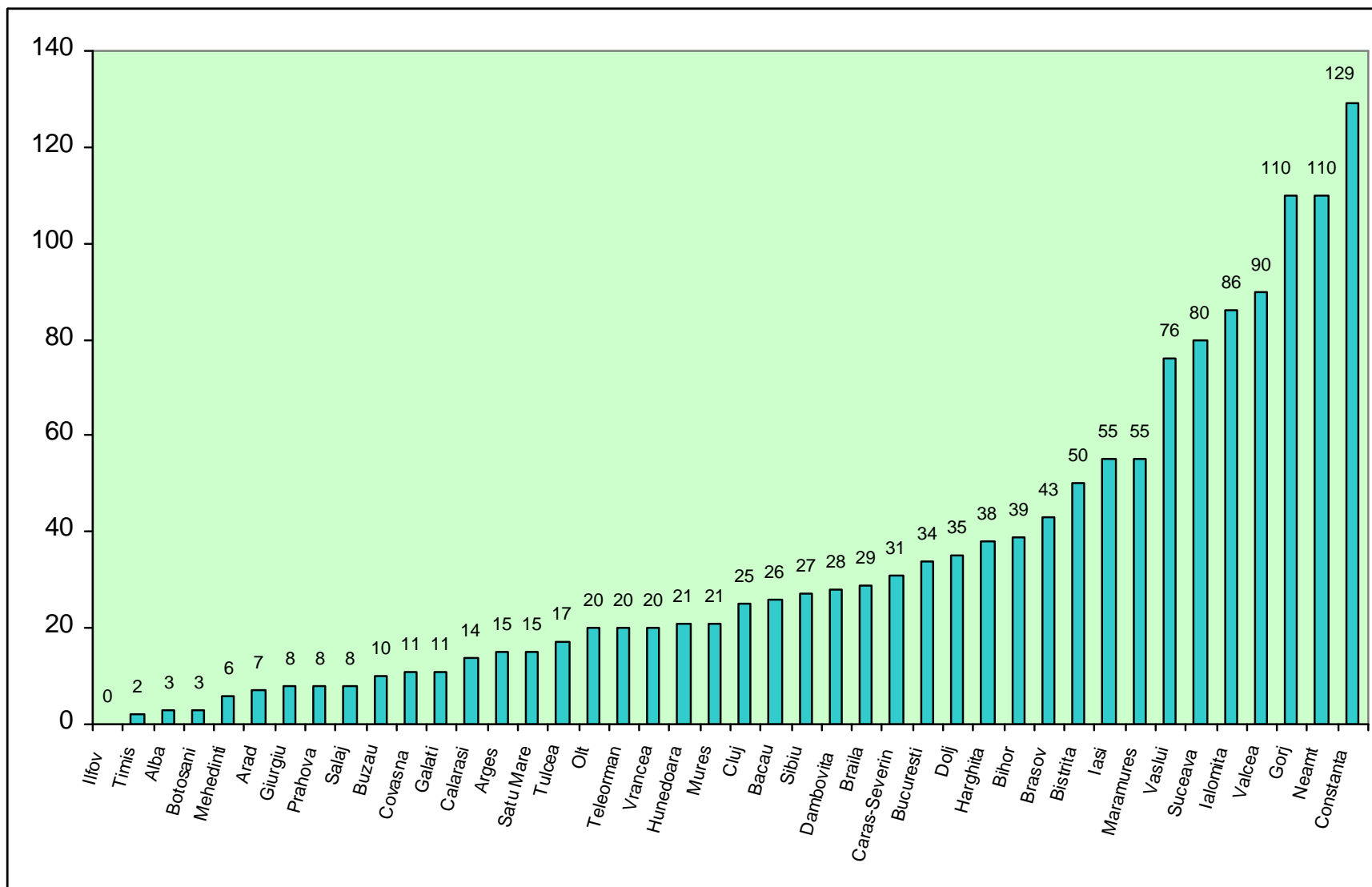

Număr persoane cu contract individual de muncă pe durată determinată

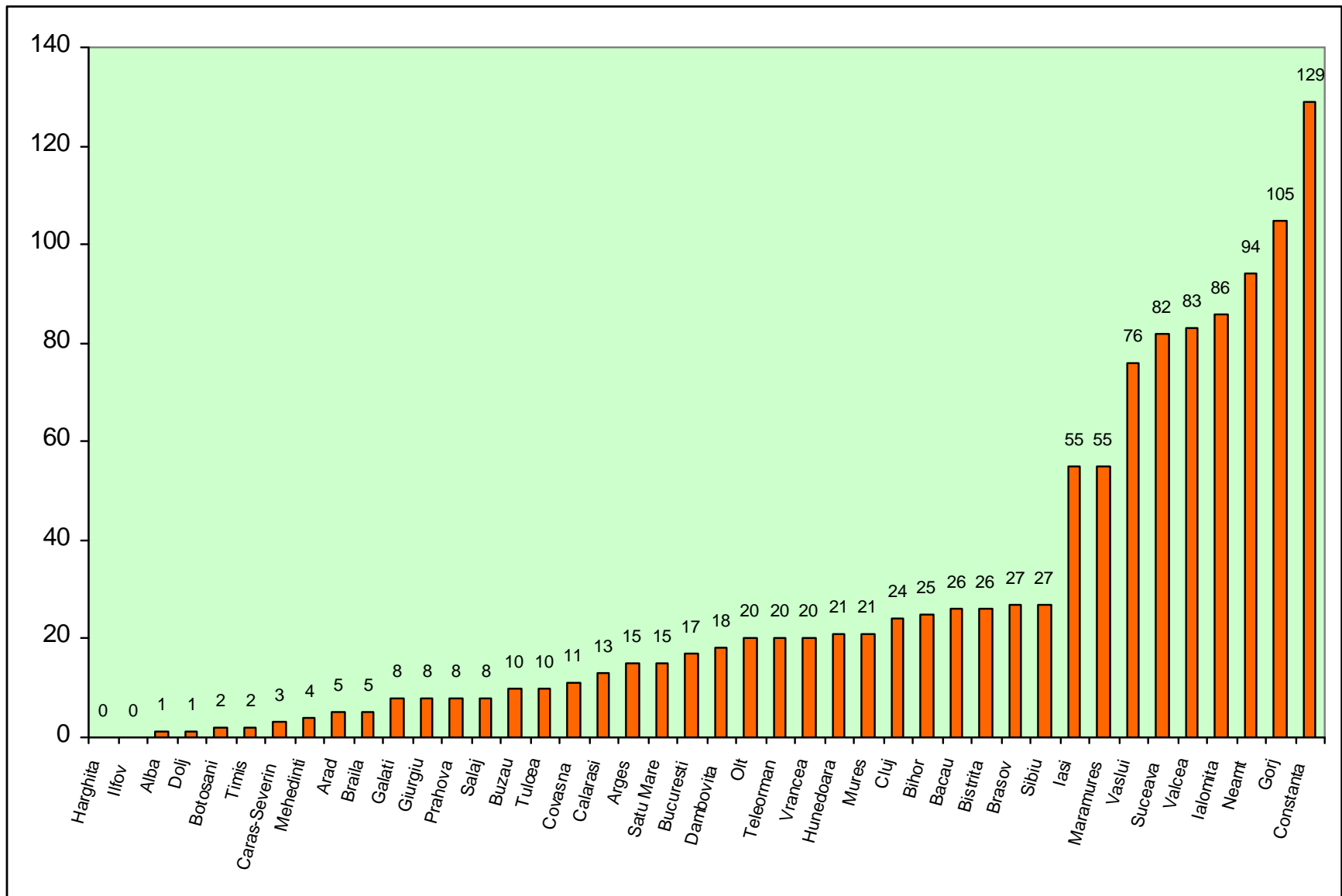

Num r persoane cu contract individual de munc pe durat nedeterminat

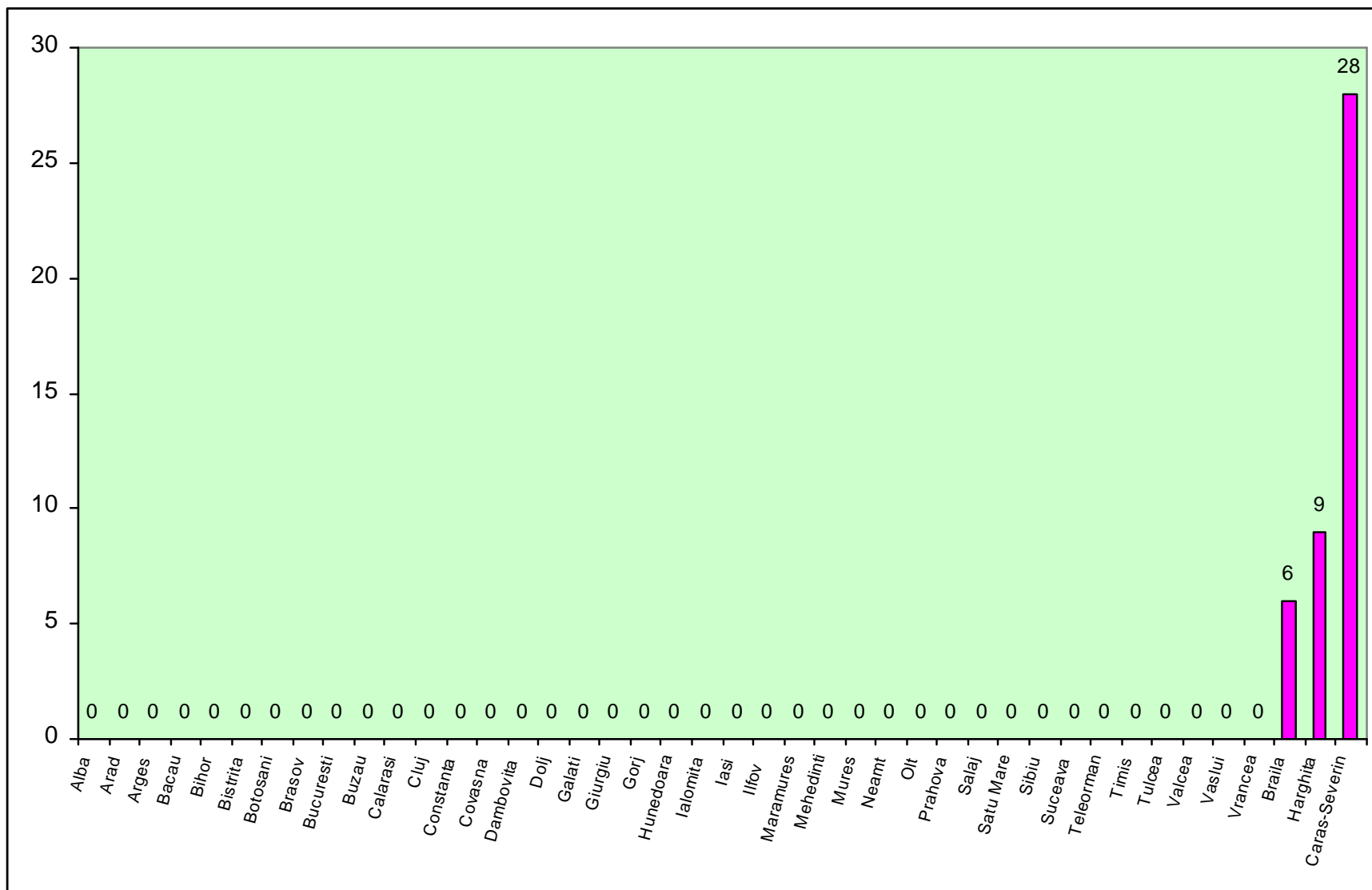

Număr persoane cărora le-a încetat contractul individual de muncă pe durată determinată și au fost încadrate pe durată nedeterminată

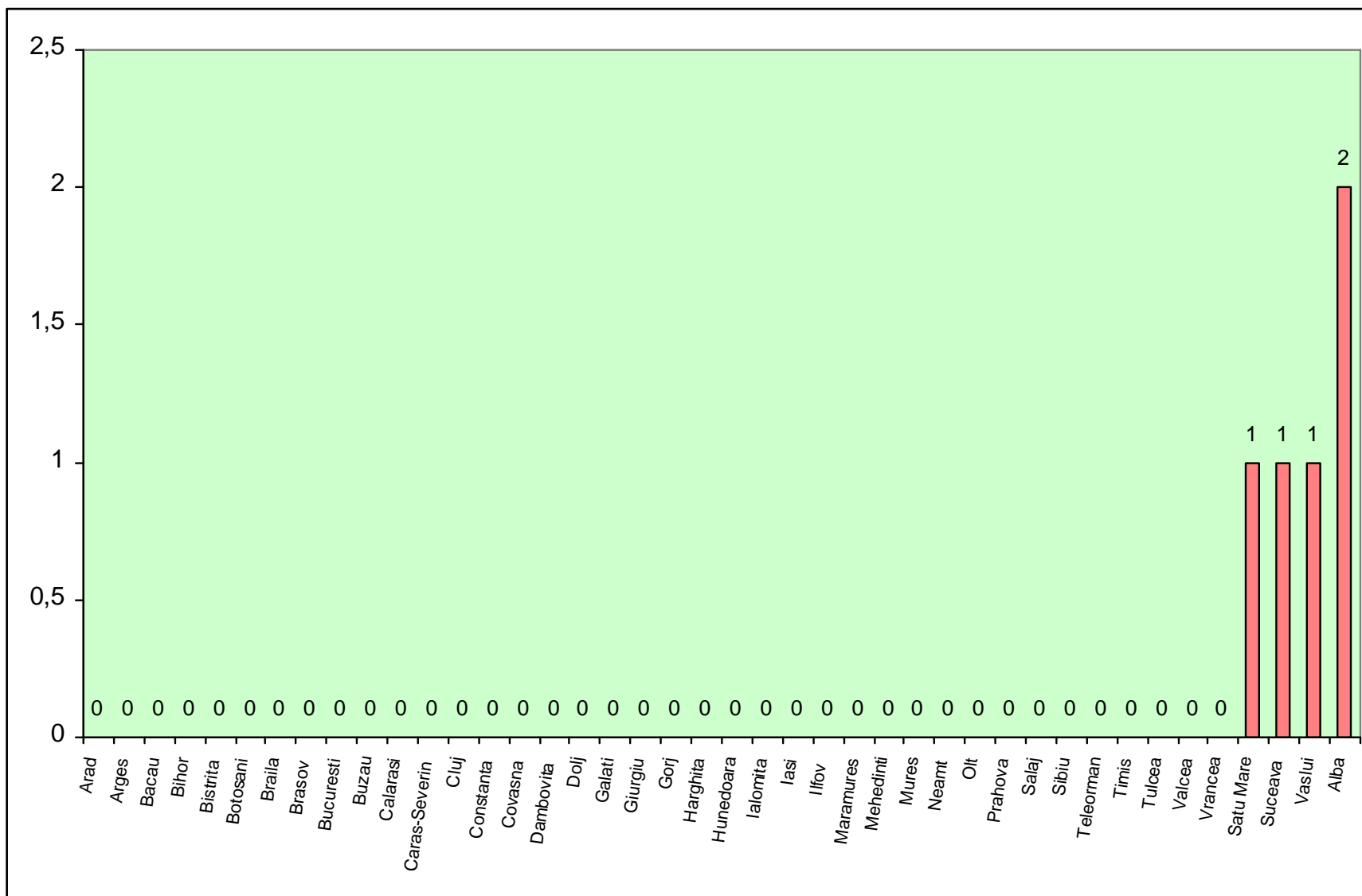

Num r angajatori de inser ie

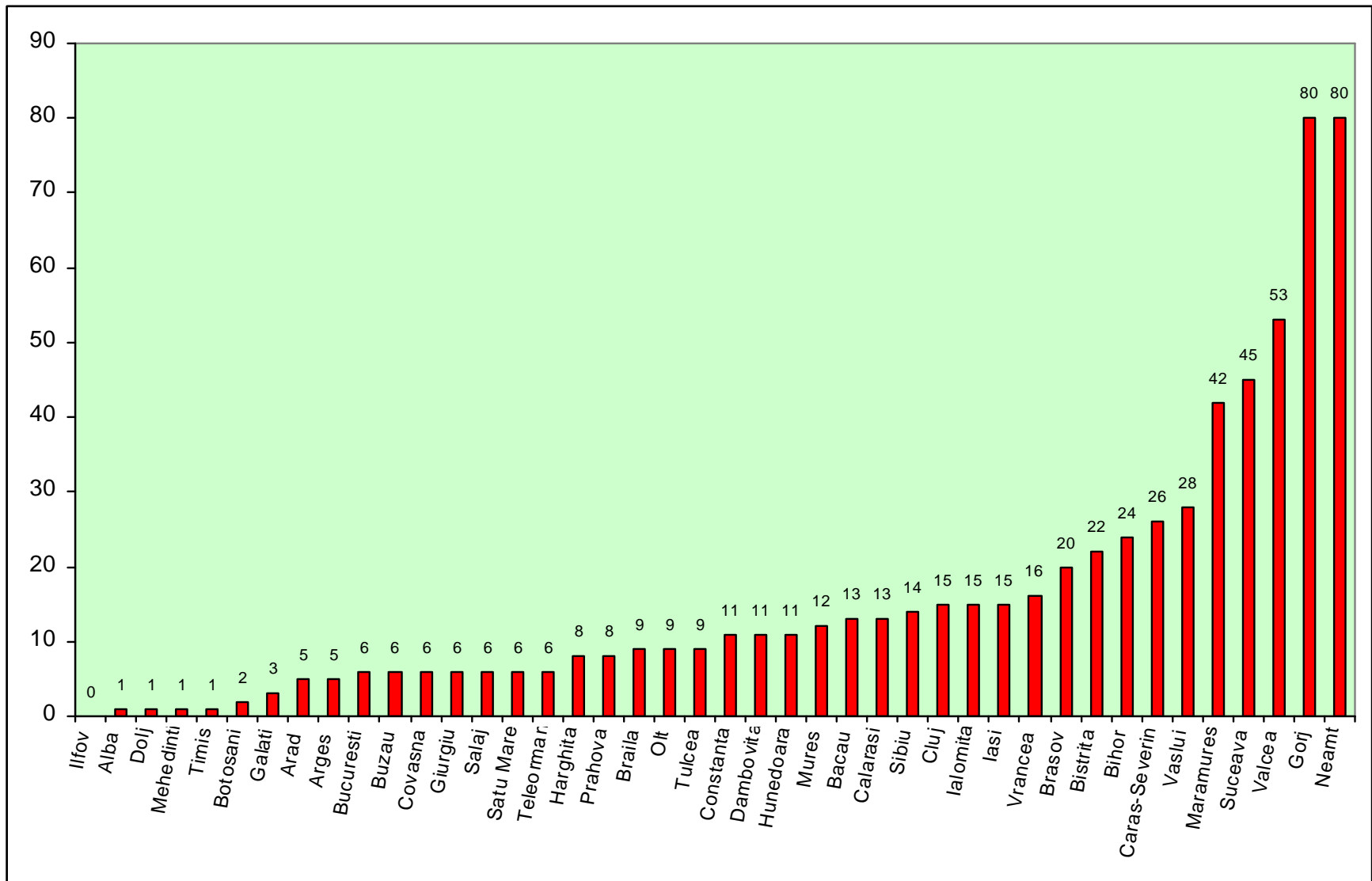

Anexa A1: Situa ia, pe jude e, a m surilor luate la nivel local în anul 2008 pentru asigurarea accesului la locuin al persoanelor marginalizate social

Regiunea de dezvoltare / Jude	Num r persoane i familii marginalizate	Num r persoane i familii beneficiare	Sume - lei -	
			necesare	cheltuite
TOTAL	23.396	5.993	215.994.287	7.299.009
NORD-EST	3.472	547	38.413.103	1.518.669
Bac u
Boto ani	462	1	17.334.037	13.000
Ia i	0	0	0	0
Neam	1.338	102	792.250	0
Suceava	111	0	...	0
Vaslui	1.561	444	20.286.816	1.505.669
SUD-EST	2.434	41	2.662.960	4.970
Br ila	24	24	0	0
Buz u	17	1	4.000	4.000
Constan a	615	15	310	270
Gala i	1.690	0	2.618.650	0
Tulcea	28	1	38.000	700
Vrancea	60	0	2.000	0
SUD MUNTENIA	4.019	309	8.040.810	256.572
Arge	444	153	9.162	...
C l ra i	0	0	0	0
Dâmbovi a	439	22
Giurgiu	2.983	59	7.855.554	125.478
Ialomi a	52	0	15.000	0
Prahova	101	75	161.094	131.094
Teleorman	0	0	0	0
SUD-VEST OLTENIA	1.575	522	38.283.939	434.369
Dolj	439	40	1.260.000	...
Gorj	372	376	...	135.796
Mehedin i
Olt	480	0	0	0
Vâlcea	284	106	37.023.939	298.573
VEST	2.007	935	22.046	17.460
Arad
Cara Severin	0	0	0	0
Hunedoara	2.007	935	22.046	17.460
Timi				
NORD-VEST	4.310	2.017	33.257.944	2.633.474
Bihor	3.313	1.802	4.191.862	90.717
Bistri a - N s ud	110	0	2.000.000	0
Cluj	153	3	12.195.701	1.832.676
Maramure	115	82	5.000	0
Satu Mare	475	88	13.965.381	710.081
S laj	144	42	900.000	0
CENTRU	5.576	1.619	95.062.685	2.172.195
Alba	2.367	687	6.138.400	134.952
Bra ov	849	429	1.600.000	...
Covasna	0	0	0	0
Harghita	1.420	450	29.610	29.610
Mure	408	42	10.111.000	0
Sibiu	532	11	77.183.675	2.007.633
BUCURE TI - ILFOV	3	3	250.800	261.300
Ilfov	0	0	0	0
Municipiul BUCURE TI	3	3	250.800	261.300

Anexa A2: Situația, pe județe, a măsurilor luate la nivel local în anul 2008 pentru asigurarea accesului la locuință al persoanelor marginalizate social (locuințe construite)

Regiunea de dezvoltare / Jude	Număr solicitări	Număr persoane în familii beneficiare	Sume necesare - lei -	Sume acordate - lei -
TOTAL	9.003	620	211.899.919	3.328.655
NORD-EST	221	46	4.259.810	80.500
Bacău	0	0	0	0
Botoșani	75	0	10.500	0
Iai	8	8	77.000	77.000
Neam	0	0	0	0
Suceava	12	0	...	0
Vaslui	126	38	4.172.310	3.500
SUD-EST	1.683	16	110.190.050	4.050
Brăila	0	0	0	0
Buzău	7	15	2.540.000	4.000
Constanța	30	1	50	50
Galați	1.598	0	98.650.000	0
Tulcea	48	0	9.000.000	0
Vrancea	0	0	0	0
SUD MUNTENIA	1.441	143	0	0
Argeș	734	143
Cluj	707	0	0	0
Dâmbovița	0	0	0	0
Giurgiu	0	0	0	0
Ialomița	0	0	0	0
Prahova	0	0	0	0
Teleorman	0	0	0	0
SUD-VEST OLTEANIA	2.798	43	7.345.000	48.000
Dolj	300	40	860.000	...
Gorj	0	0	0	0
Mehedinți
Olt	2.366
Vâlcea	132	3	6.485.000	48.000
VEST	3	0	7.500	0
Arad
Cara Severin	0	0	0	0
Hunedoara	3	0	7.500	0
Timiș				
NORD-VEST	324	83	5.500.000	548.472
Bihor	324	83	5.500.000	548.472
Bistrița - Neșeu	0	0	0	0
Cluj	0	0	0	0
Maramureș	0	0	0	0
Satu Mare
Sălaj	0	0	0	0
CENTRU	2.533	289	84.597.559	2.647.633
Alba	791	0	2.098.718	0
Brașov	659	239	1.600.000	...
Covasna	0	0	0	0
Harghita
Mureș	65	0	3.715.166	0
Sibiu	1.018	50	77.183.675	2.647.633
BUCUREȘTI - ILFOV	0	0	0	0
Ilfov	...	0	0	0
Municipiul BUCUREȘTI

Anexa A3: Situația, pe județe, a măsurilor luate la nivel local în anul 2008 pentru asigurarea accesului la locuință al persoanelor marginalizate social (locuințe cumpărate)

Regiunea de dezvoltare / Județ	Număr solicitări	Număr persoane în familii beneficiare	Sume necesare - lei -	Sume acordate - lei -
TOTAL	1.392	105	4.892.386	1.463.101
NORD-EST	155	28	2.707.705	1.215.905
Bacău	0	0	0	0
Botoșani	0	0	0	0
Iai	0	0	0	0
Neam
Suceava	76	12
Vaslui	79	16	2.707.705	1.215.905
SUD-EST	44	10	110	70
Brăila	0	0	0	0
Buzău	1	0	0	0
Constanța	43	10	110	70
Galați	0	0	0	0
Tulcea	0	0	0	0
Vrancea	0	0	0	0
SUD MUNTENIA	0	0	0	0
Argeș
Cluj	0	0	0	0
Dâmbovița	0	0	0	0
Giurgiu	0	0	0	0
Ialomița	0	0	0	0
Prahova	0	0	0	0
Teleorman	0	0	0	0
SUD-VEST OLTENIA	236	20	0	0
Dolj
Gorj	0	0	0	0
Mehedinți
Olt	236	20
Vâlcea	0	0	0	0
VEST	0	0	0	0
Arad
Cara Severin	0	0	0	0
Hunedoara	0	0	0	0
Timiș
NORD-VEST	160	0	0	0
Bihor	160	0	0	0
Bistrița - Neșeu	0	0	0	0
Cluj	0	0	0	0
Maramureș	0	0	0	0
Satu Mare
Sălaj	0	0	0	0
CENTRU	797	47	2.184.571	247.126
Alba	715	2	2.000.896	63.451
Brașov	20	20	0	...
Covasna	0	0	0	0
Harghita
Mureș	0	0	0	0
Sibiu	62	25	183.675	183.675
BUCUREȘTI - ILFOV	0	0	0	0
Ilfov	...	0	0	0
Municipiul BUCUREȘTI

Anexa A4: Situa ia, pe jude e, a m surilor luate la nivel local în anul 2008 pentru asigurarea accesului la locuin al persoanelor marginalizate social (locuin e închiriate)

Regiunea de dezvoltare / Jude	Num r solicit ri	Num r persoane i familii beneficiare	Sume necesare - lei -	Sume acordate - lei -
TOTAL	7.483	1.517	6.791.606	1.280.662
NORD-EST	632	27	1.314.246	1.600
Bac u	0	0	0	0
Boto ani	302	24	17346	1.000
Ia i	0	0	0	0
Neam	0	0	0	0
Suceava
Vaslui	330	3	1.296.900	600
SUD-EST	332	59	675.650	650
Br ila	24	24	0	0
Buz u	2	2	500	500
Constan a	281	33	150	150
Gala i	0	0	0	0
Tulcea	25	0	675.000	0
Vrancea	0	0	0	0
SUD MUNTENIA	3.572	179	1.803.724	1.201.711
Arge	264	21
C l ra i	902	47	1.800.000	1.200.000
Dâmbovi a	439	22
Giurgiu	1.949	52
Ialomi a	14	33	2.124	1.711
Prahova	4	4	1.600	...
Teleorman	0	0	0	0
SUD-VEST OLTENIA	665	120	0	0
Dolj	131
Gorj	0	0	0	0
Mehedin i
Olt	534	120
Vâlcea	0	0	0	0
VEST	367	66	54.200	5.200
Arad
Cara Severin	0	0	0	0
Hunedoara	367	66	54.200	5.200
Timi
NORD-VEST	250	55	900.000	0
Bihor	183	30	0	0
Bistri a - N s ud	0	0	0	0
Cluj	0	0	0	0
Maramure	0	0	0	0
Satu Mare
S laj	67	25	900.000	0
CENTRU	1.665	1.011	2.043.786	71.501
Alba	861	685	2.038.786	71.501
Bra ov	170	170	0	...
Covasna	0	0	0	0
Harghita	36	7	5.000	0
Mure	60	42
Sibiu	538	107
BUCURE TI - ILFOV	0	0	0	0
Ilfov	...	0	0	0
Municipiul BUCURE TI

Anexa B: Situa ia, pe jude e, a m surilor luate la nivel local în anul 2008 pentru asigurarea accesului persoanelor marginalizate social la servicii publice de strict necesitate.

Regiunea de dezvoltare / Jude	Num r persoane i familii marginalizate	Num r persoane i familii beneficiare	Sume - lei -	
			necesare	cheltuite
TOTAL	77.374	53.003	87.691.103	34.298.112
NORD-EST	19.555	10.723	36.197.033	23.309.815
Bac u	368	368	462.117	451.043
Boto ani	584	125	482.017	80.825
Ia i	3.056	3.056	26.374.380	19.084.273
Neam	3.927	3.452	919.495	1.140.331
Suceava	322	264	255.040	66.615
Vaslui	11.298	3.458	7.703.984	2.486.728
SUD-EST	13.591	9.493	6.607.488	2.963.822
Br îla	5.222	5.222	1.832.412	1.832.412
Buz u	291	236	18.090	18.090
Constan a	1.380	172	180.372	180.372
Gala i	5.728	2.946	3.535.554	492.184
Tulcea	178	168	955.659	400.600
Vrancea	792	749	85.401	40.164
SUD MUNTENIA	4.775	2.341	1.351.765	472.165
Arge	359	195	77039	49039
C l ra i	0	0	0	0
Dâmbovi a	1.347	1.243	277.835	173.584
Giurgiu	2.596	501	599.454	162.105
Ialomi a	71	0	10.000	0
Prahova	402	402	387.437	87.437
Teleorman	0	0	0	0
SUD-VEST OLTENIA	7.756	7.595	21.874.519	2.471.232
Dolj	51	51	40.101	101
Gorj	0	0	0	0
Mehedin i
Olt	7.400	7.396	2.696.792	2.304.083
Vâlcea	305	148	19.137.626	167.048
VEST	2.136	1.201	705.060	292.886
Arad
Cara Severin	0	0	0	0
Hunedoara	2.136	1.201	705.060	292.886
Timi				
NORD-VEST	15.428	14.114	13.872.236	2.622.435
Bihor	5.213	3.242	789.121	35.303
Bistri a - N s ud	8.456	9.942	1.517.367	1.470.199
Cluj	52	0	5.142.000	0
Maramure	816	816	3.000	0
Satu Mare	803	85	5.520.748	1.116.933
S laj	88	29	900.000	0
CENTRU	13.832	7.235	6.795.742	1.878.497
Alba	4.121	602	3.582.099	101.665
Bra ov	5.575	3.905	1.788.676	948.477
Covasna	688	246	109.450	109.124
Harghita	2.120	1.743	221.701	380.230
Mure	937	599	1.083.934	329.119
Sibiu	391	140	9.882	9.882
BUCURE TI - ILFOV	301	301	287.260	287.260
Ilfov	301	301	287.260	287.260
Municipiul BUCURE TI	0	0	0	0

Anexa C: Situa ia, pe jude e, a altor m suri luate la nivel local în anul 2008 pentru combaterea i prevenirea marginaliz rii sociale

Regiunea de dezvoltare / Jude	Num r persoane i familii marginalizate	Num r persoane i familii beneficiare	Sume - lei -	
			necesare	cheltuite
TOTAL	95.820	68.690	37.384.430	72.317.967
NORD-EST	6.995	5.933	2.652.708	1.963.736
Bac u	131	131
Boto ani	184	0	37.055	...
Ia i	40	42	22.500	22.500
Neam	2.610	2.493	456.667	390.137
Suceava	300	209	...	10.400
Vaslui	3.730	3.058	2.136.486	1.540.699
SUD-EST	30.768	27.643	14.388.534	13.724.077
Br ila	7.004	7.004	4.860.742	4.860.742
Buz u	737	677	160.846	160.846
Constan a	2.224	1.607	794.160	790.565
Gala i	20.518	18.075	8.418.458	7.757.598
Tulcea	187	182	150.762	150.762
Vrancea	98	98	3.566	3.564
SUD MUNTENIA	5.149	4.588	1.264.187	1.157.768
Arge	615	143	301300	218400
C l ra i	0	0	0	0
Dâmbovi a	3.372	3.321	399.304	380.435
Giurgiu	964	964	306.214	301.564
Ialomi a	162	124	70.563	70.563
Prahova	36	36	186.806	186.806
Teleorman	0	0	0	0
SUD-VEST OLTENIA	32.854	11.849	1.609.561	1.870.430
Dolj
Gorj	9.238	9.920	239.048	557.297
Mehedin i
Olt	23.419	1.732	1.315.080	1.257.700
Vâlcea	197	197	55.433	55.433
VEST	2.459	2.674	178.970	310.346
Arad
Cara Severin	0	0	0	0
Hunedoara	2.459	2.674	178.970	310.346
Timi				
NORD-VEST	4.587	4.626	7.122.250	7.344.260
Bihor	1	1	1.800	1.800
Bistri a - N s ud	34	76	...	217.628
Cluj	0	0	0	0
Maramure	40	40	24.460	24.460
Satu Mare	4.509	4.509	7.094.190	7.094.190
S laj	3	0	1.800	6.182
CENTRU	12.865	11.234	8.852.309	44.629.939
Alba	2.211	1.045	2.088.439	195.860
Bra ov	5.693	5.693	5.455.354	43.363.646
Covasna	42	42	125.130	125.130
Harghita	2.820	1.932	366.004	359.369
Mure	1.880	2.313	549.736	318.288
Sibiu	219	209	267.646	267.646
BUCURE TI - ILFOV	143	143	1.315.911	1.317.411
Ilfov	0	0	0	0
Municipiul BUCURE TI	143	143	1.315.911	1.317.411

Anexa D1. Situatia privind persoanele care au beneficiat de burse i tabere în anul 2008

Regiunea de dezvoltare / Jude	Num r beneficiari de burse de colarizare	Num r beneficiari burse pentru continuarea studiilor	Num r persoane cu acces gratuit în tabere de odihn sau de instruire	Burse de colarizare - lei -	Burse pentru continuarea studiilor - lei -	Sume alocate pentru tabere de odihn sau de instruire - lei -
		Elevi	Elevi		Elevi	Elevi
TOTAL	72.633	19.477	2.313	9.761.410	4.035.770	485.894
NORD-EST	504	9.020	758	156.067	123.827	230.646
Bac u	140	140	693	86.255	86.255	212.706
Boto ani	364	82	0	69.812	37.572	0
Ia i	0	8.798	0	0	0	0
Neam	0	0	0	0	0	0
Suceava	0	0	0
Vaslui	0	0	65	0	0	17.940
SUD-EST	20.126	377	0	1.166.363	1.555	0
Br ila	100	150	0	66.270	0	0
Buz u	0	0	0	0	0	0
Constan a	12.131	787.316
Gala i	7.482	310.804
Tulcea	0	0	0	0	0	0
Vrancea	413	227	0	1.973	1.555	0
SUD MUNTENIA	15.709	3.648	187	1.365.774	506.353	39.819
Arge	1685	37	50	26151	10401	...
C l ra i	0	0	0	0	0	0
Dâmbovi a	10.413	0	136	870.182	0	39.714
Giurgiu	0	0	0	0	0	0
Ialomi a	3.611	3.611	1	495.592	495.952	105
Prahova	0	0	0	0	0	0
Teleorman	0	0	0	0	0	0
SUD-VEST OLTENIA	11.431	0	81	706.290	0	40.352
Dolj
Gorj	0	0	0	0	0	0
Mehedin i	2.693	1.170
Olt	8.738	...	81	705.120	0	40.352
Vâlcea	0	0	0	0	0	0
VEST	5.219	628	18	3.333.345	394.770	10.080
Arad
Cara Severin	0	0	0	0	0	0
Hunedoara	5.219	628	18	3.333.345	394.770	10.080
Timi						
NORD-VEST	9.009	0	0	1.508.948	0	0
Bihor
Bistri a - N s ud	0	0	0	0	0	0
Cluj	9.009	1.508.948
Maramure	0	0	0	0	0	0
Satu Mare	0	0	0	0	0	0
S laj	0	0	0	0	0	0
CENTRU	7.605	2.774	1.269	1.026.587	2.511.229	164.997
Alba	32	0	0	0
Bra ov
Covasna	196	1.168	1.269	25.821	295.812	164.997
Harghita
Mure	0	0	0	0	0	0
Sibiu	7.377	1.606	0	1.000.766	2.215.417	0
BUCURE TI - ILFOV	3.030	3.030	0	498.036	498.036	0
Ilfov	3.030	3.030	0	498.036	498.036	0
Municipiul BUCURE TI

Anexa D2. Situatia privind aplicarea programelor de alfabetizare în anul 2008

Regiunea de dezvoltare / Jude	Num r persoane analfabete	Num r persoane participante la programul de alfabetizare	Num r beneficiari de burse de alfabetizare	Sume cheltuite pentru finan are program alfabetizare - lei -	Sume acordate cu titlu de burse de alfabetizare - lei -
TOTAL	842	682	56	86.086	16.000
NORD-EST	466	448	0	18.811	0
Bac u	...	403	0	0	0
Boto ani	466	0	0	0	0
Ia i	0	0	0	0	0
Neam	0	0	0	0	0
Suceava	0	0	0	0	0
Vaslui	0	45	0	18.811	0
SUD-EST	0	0	0	0	0
Br ila	0	0	0	0	0
Buz u
Constan a
Gala i
Tulcea	0	0	0	0	0
Vrancea	0	0	0	0	0
SUD MUNTENIA	140	56	56	0	16.000
Arge	56	56	56	...	16000
C l ra i	0	0	0	0	0
Dâmbovi a	84	0	0	0	0
Giurgiu	0	0	0	0	0
Ialomi a
Prahova	0	0	0	0	0
Teleorman	0	0	0	0	0
SUD-VEST OLTENIA	36	128	0	40.500	0
Dolj
Gorj	36	36	0	40.500	0
Mehedin i	0	0	0	0	0
Olt	...	61
Vâlcea	...	31	0	0	0
VEST	0	0	0	0	0
Arad	0	0	0	0	0
Cara Severin	0	0	0	0	0
Hunedoara	0	0	0	0	0
Timi
NORD-VEST	0	0	0	0	0
Bihor
Bistri a - N s ud	0	0	0	0	0
Cluj
Maramure	0	0	0	0	0
Satu Mare	0	0	0	0	0
S laj	0	0	0	0	0
CENTRU	0	0	0	0	0
Alba	0	0	0	0	0
Bra ov
Covasna	0	0	0	0	0
Harghita
Mure	0	0	0	0	0
Sibiu	0	0	0	0	0
BUCURE TI - ILFOV	200	50	0	26.775	0
Ilfov	200	50	0	26.775	0
Municipiul BUCURE TI

Anexa E. Situa ia privind num rul de persoane asigurate din familiile pentru care s-a stabilit dreptul la venit minim garantat i num rul celor care au beneficiat de asisten medical în anul 2008

Regiunea de dezvoltare / Jude	Num r persoane asigurate	Num r persoane care au beneficiat de asisten medical
TOTAL	428.127	156.239
NORD-EST	60.188	31.024
Bac u	14.512	7.952
Boto ani	6.323	5.210
Ia i
Neam	10.638	10.638
Suceava	8.901	...
Vaslui	19.814	7.224
SUD-EST	100.439	18.791
Br ila	5.938	2.413
Buz u	26.423	6.341
Constan a
Gala i	25.588	4.612
Tulcea	33.744	3.525
Vrancea	8.746	1.900
SUD MUNTENIA	69.482	22.583
Arge	16.615	6.021
C l ra i	6.528	1.956
Dâmbovi a	12.650	...
Giurgiu	4.731	996
Ialomi a	9.424	1.239
Prahova	8.752	1.589
Teleorman	10.782	10.782
SUD-VEST OLTENIA	85.615	42.678
Dolj	50.074	23.433
Gorj	11.543	2.458
Mehedin i	1.910	1.910
Olt	10.219	4.022
Vâlcea	11.869	10.855
VEST	28.617	5.737
Arad	10.178	...
Cara Severin	9.294	3.574
Hunedoara	9.145	2.163
Timi
NORD-VEST	33.551	20.627
Bihor	7.133	4.125
Bistri a - N s ud	7.118	2.065
Cluj	1.634	325
Maramure	12.284	10.406
Satu Mare
S laj	5.382	3.706
CENTRU	49.192	14.071
Alba	9.753	4.813
Bra ov	16.214	3.618
Covasna	8.101	2.484
Harghita	4.163	...
Mure
Sibiu	10.961	3.156
BUCURE TI - ILFOV	1.043	728
Ilfov	930	728
Municipiul BUCURE TI	113	...

Anexa F1. Situa ia privind nivelul studiilor persoanelor care au beneficiat de acompaniament social personalizat pentru accesul la un loc de munc în anul 2008

Nivelul studiilor	Nr. contracte de solidaritate	Nr. contracte individuale de munca pe durata determinata	Nr. contracte individuale de munca pe durata nedeterminata
Total general	1436	1186	43
gimnaziale, neterminate sau fara studii	779	650	21
profesionale	412	334	11
medii	219	184	10
superioare	26	18	1

Anexa F2. Situa ia privind categoriile de persoane care au beneficiat de acompaniament social personalizat pentru accesul la un loc de munc în anul 2008

Categoria	Nr. contracte de solidaritate	Nr. contracte individuale de munca pe durata determinata	Nr. contracte individuale de munca pe durata nedeterminata
Total general	1436	1186	43
tineri proveniti din centrele de plasament si centrele de primire a copilului din cadrul serviciilor publice specializate si al organismelor private autorizate in domeniul protectiei copilului	193	153	4
tineri singuri cu copii in intretinere	79	65	1
tineri familisti cu copii in intretinere	197	175	7
tineri familisti fara copii in intretinere	211	181	4
tineri familisti care au executat pedepse privative de libertate	1	1	0
alte categorii de tineri aflati in dificultate	755	611	27

Anexa F3. Situatia privind persoanele care au beneficiat de acompaniament social personalizat pentru accesul la un loc de muncă în anul 2008, pe județe.

Nr.crt.	Judet	Nr. persoane mediate si consiliate	Nr. persoane cu contract de solidaritate	Nr. persoane cu contract individual de munca pe durata determinata	Nr. persoane cu contract individual de munca pe durata nedeterminata	Nr. angajatori de insertie	Nr. persoane carora le-a incetat contractul individual de munca pe durata determinata si au fost incadrati pe durata nedeterminata	Sume platite angajatorilor de insertie LEI
TOTAL GENERAL		1.624	1.436	1.186	43	670	5	15.943.897
1	Alba	3	3	1	-	1	2	69.367
2	Arad	7	7	5	-	5	-	21.816
3	Arges	66	15	15	-	5	-	228.422
4	Bacau	26	26	26	-	13	-	93.963
5	Bihor	42	39	25	-	24	-	184.540
6	Bistrita	50	50	26	-	22	-	381.551
7	Botosani	3	3	2	-	2	-	60.654
8	Braila	49	29	5	6	9	-	80.705
9	Brasov	43	43	27	-	20	-	570.545
10	Bucuresti	34	34	17	-	6	-	148.010
11	Buzau	10	10	10	-	6	-	47.364
12	Calarasi	14	14	13	-	13	-	29.334
13	Caras-Severin	31	31	3	28	26	-	306.055
14	Cluj	25	25	24	-	15	-	223.749
15	Constanta	129	129	129	-	11	-	549.990
16	Covasna	11	11	11	-	6	-	85.235
17	Dambovita	28	28	18	-	11	-	177.727
18	Dolj	35	35	1	-	1	-	23.359
19	Galati	11	11	8	-	3	-	37.741
20	Giurgiu	8	8	8	-	6	-	178.302
21	Gorj	110	110	105	-	80	-	2.000.675
22	Harghita	38	38	-	9	8	-	840.894
23	Hunedoara	78	21	21	-	11	-	343.026

24	Ialomita	86	86	86	-	15	-	547.837
25	Iasi	55	55	55	-	15	-	278.442
26	Ilfov	-	-	-	-	-	-	-
27	Maramures	97	55	55	-	42	-	660.374
28	Mehedinti	6	6	4	-	1	-	24.216
29	Mures	21	21	21	-	12	-	228.458
30	Neamt	110	110	94	-	80	-	2.175.168
31	Olt	20	20	20	-	9	-	210.464
32	Prahova	8	8	8	-	8	-	108.011
33	Salaj	8	8	8	-	6	-	47.844
34	Satu Mare	15	15	15	-	6	1	95.589
35	Sibiu	27	27	27	-	14	-	202.640
36	Suceava	94	80	82	-	45	1	774.821
37	Teleorman	20	20	20	-	6	-	1.009.050
38	Timis	2	2	2	-	1	-	76.117
39	Tulcea	17	17	10	-	9	-	210.668
40	Valcea	90	90	83	-	53	-	1.809.026
41	Vaslui	77	76	76	-	28	1	728.927
42	Vrancea	20	20	20	-	16	-	73.221

Not

În anul 2008 se înregistrează cheltuieli aferente contractelor individuale de muncă încheiate cu angajatorii de inserție din anii anteriori

Anexa F4. Situa ia privind categoriile de persoane care au beneficiat de acompaniament social personalizat pentru accesul la un loc de munc în anul 2008, pe jude e.

Judet	Categoria/Nivelul studiilor	Nr. contracte de solidaritate	Nr. contracte individuale de munca pe durata determinata	Nr. contracte individuale de munca pe durata nedeterminata
Total general		1436	1186	43
Alba	tineri proveniti din centrele de plasament si centrele de primire a copilului din cadrul serviciilor publice specializate si al organismelor private autorizate in domeniul protectiei copilului	3	1	0
	tineri singuri cu copii in intretinere	0	0	0
	tineri familisti cu copii in intretinere	0	0	0
	tineri familisti fara copii in intretinere	0	0	0
	tineri familisti care au executat pedepse privative de libertate	0	0	0
	alte categorii de tineri aflati in dificultate	0	0	0
Alba Total		3	1	0
Arad	tineri proveniti din centrele de plasament si centrele de primire a copilului din cadrul serviciilor publice specializate si al organismelor private autorizate in domeniul protectiei copilului	2	2	0
	tineri singuri cu copii in intretinere	0	0	0
	tineri familisti cu copii in intretinere	0	0	0
	tineri familisti fara copii in intretinere	0	0	0
	tineri familisti care au executat pedepse privative de libertate	0	0	0
	alte categorii de tineri aflati in dificultate	5	3	0
Arad Total		7	5	0

Arges	tineri proveniti din centrele de plasament si centrele de primire a copilului din cadrul serviciilor publice specializate si al organismelor private autorizate in domeniul protectiei copilului	2	2	0
	tineri singuri cu copii in intretinere	0	0	0
	tineri familisti cu copii in intretinere	2	2	0
	tineri familisti fara copii in intretinere	0	0	0
	tineri familisti care au executat pedepse privative de libertate	0	0	0
	alte categorii de tineri aflati in dificultate	11	11	0
Arges Total		15	15	0
Bacau	tineri proveniti din centrele de plasament si centrele de primire a copilului din cadrul serviciilor publice specializate si al organismelor private autorizate in domeniul protectiei copilului	10	10	0
	tineri singuri cu copii in intretinere	0	1	0
	tineri familisti cu copii in intretinere	0	0	0
	tineri familisti fara copii in intretinere	0	0	0
	tineri familisti care au executat pedepse privative de libertate	0	0	0
	alte categorii de tineri aflati in dificultate	16	15	0
Bacau Total		26	26	0
Bihor	tineri proveniti din centrele de plasament si centrele de primire a copilului din cadrul serviciilor publice specializate si al organismelor private autorizate in domeniul protectiei copilului	17	10	0
	tineri singuri cu copii in intretinere	3	2	0
	tineri familisti cu copii in intretinere	3	1	0
	tineri familisti fara copii in intretinere	1	1	0
	tineri familisti care au executat pedepse privative de libertate	0	0	0
	alte categorii de tineri aflati in dificultate	15	11	0
Bihor Total		39	25	0

Bistrita	tineri proveniti din centrele de plasament si centrele de primire a copilului din cadrul serviciilor publice specializate si al organismelor private autorizate in domeniul protectiei copilului	0	0	0
	tineri singuri cu copii in intretinere	5	1	0
	tineri familisti cu copii in intretinere	5	1	0
	tineri familisti fara copii in intretinere	0	0	0
	tineri familisti care au executat pedepse privative de libertate	0	0	0
	alte categorii de tineri aflati in dificultate	40	24	0
Bistrita Total		50	26	0
Botosani	tineri proveniti din centrele de plasament si centrele de primire a copilului din cadrul serviciilor publice specializate si al organismelor private autorizate in domeniul protectiei copilului	2	2	0
	tineri singuri cu copii in intretinere	1	0	0
	tineri familisti cu copii in intretinere	0	0	0
	tineri familisti fara copii in intretinere	0	0	0
	tineri familisti care au executat pedepse privative de libertate	0	0	0
	alte categorii de tineri aflati in dificultate	0	0	0
Botosani Total		3	2	0
Braila	tineri proveniti din centrele de plasament si centrele de primire a copilului din cadrul serviciilor publice specializate si al organismelor private autorizate in domeniul protectiei copilului	13	3	4
	tineri singuri cu copii in intretinere	2	0	1
	tineri familisti cu copii in intretinere	8	1	0
	tineri familisti fara copii in intretinere	5	1	1
	tineri familisti care au executat pedepse privative de libertate	0	0	0
	alte categorii de tineri aflati in dificultate	1	0	0
Braila Total		29	5	6

Brasov	tineri proveniti din centrele de plasament si centrele de primire a copilului din cadrul serviciilor publice specializate si al organismelor private autorizate in domeniul protectiei copilului	3	2	0
	tineri singuri cu copii in intretinere	0	0	0
	tineri familisti cu copii in intretinere	4	3	0
	tineri familisti fara copii in intretinere	12	11	0
	tineri familisti care au executat pedepse privative de libertate	0	0	0
	alte categorii de tineri aflati in dificultate	24	11	0
Brasov Total		43	27	0
Bucuresti	tineri proveniti din centrele de plasament si centrele de primire a copilului din cadrul serviciilor publice specializate si al organismelor private autorizate in domeniul protectiei copilului	28	16	0
	tineri singuri cu copii in intretinere	1	0	0
	tineri familisti cu copii in intretinere	0	0	0
	tineri familisti fara copii in intretinere	0	0	0
	tineri familisti care au executat pedepse privative de libertate	0	0	0
	alte categorii de tineri aflati in dificultate	5	1	0
Bucuresti Total		34	17	0
Buzau	tineri proveniti din centrele de plasament si centrele de primire a copilului din cadrul serviciilor publice specializate si al organismelor private autorizate in domeniul protectiei copilului	10	10	0
	tineri singuri cu copii in intretinere	0	0	0
	tineri familisti cu copii in intretinere	0	0	0
	tineri familisti fara copii in intretinere	0	0	0
	tineri familisti care au executat pedepse privative de libertate	0	0	0
	alte categorii de tineri aflati in dificultate	0	0	0
Buzau Total		10	10	0

Calarasi	tineri proveniti din centrele de plasament si centrele de primire a copilului din cadrul serviciilor publice specializate si al organismelor private autorizate in domeniul protectiei copilului	6	5	0
	tineri singuri cu copii in intretinere	0	0	0
	tineri familisti cu copii in intretinere	0	0	0
	tineri familisti fara copii in intretinere	0	0	0
	tineri familisti care au executat pedepse privative de libertate	0	0	0
	alte categorii de tineri aflati in dificultate	8	8	0
Calarasi Total		14	13	0
Caras Severin	tineri proveniti din centrele de plasament si centrele de primire a copilului din cadrul serviciilor publice specializate si al organismelor private autorizate in domeniul protectiei copilului	0	0	0
	tineri singuri cu copii in intretinere	3	3	0
	tineri familisti cu copii in intretinere	1	0	1
	tineri familisti fara copii in intretinere	0	0	0
	tineri familisti care au executat pedepse privative de libertate	0	0	0
	alte categorii de tineri aflati in dificultate	27	0	27
Caras Severin Total		31	3	28
Cluj	tineri proveniti din centrele de plasament si centrele de primire a copilului din cadrul serviciilor publice specializate si al organismelor private autorizate in domeniul protectiei copilului	0	0	0
	tineri singuri cu copii in intretinere	6	5	0
	tineri familisti cu copii in intretinere	2	2	0
	tineri familisti fara copii in intretinere	6	6	0
	tineri familisti care au executat pedepse privative de libertate	0	0	0
	alte categorii de tineri aflati in dificultate	11	11	0
Cluj Total		25	24	0

Constanta	tineri proveniti din centrele de plasament si centrele de primire a copilului din cadrul serviciilor publice specializate si al organismelor private autorizate in domeniul protectiei copilului	0	0	0
	tineri singuri cu copii in intretinere	1	1	0
	tineri familisti cu copii in intretinere	14	14	0
	tineri familisti fara copii in intretinere	4	4	0
	tineri familisti care au executat pedepse privative de libertate	0	0	0
	alte categorii de tineri aflati in dificultate	110	110	0
Constanta Total		129	129	0
Covasna	tineri proveniti din centrele de plasament si centrele de primire a copilului din cadrul serviciilor publice specializate si al organismelor private autorizate in domeniul protectiei copilului	0	0	0
	tineri singuri cu copii in intretinere	0	0	0
	tineri familisti cu copii in intretinere	0	0	0
	tineri familisti fara copii in intretinere	0	0	0
	tineri familisti care au executat pedepse privative de libertate	0	0	0
	alte categorii de tineri aflati in dificultate	11	11	0
Covasna Total		11	11	0
Dambovita	tineri proveniti din centrele de plasament si centrele de primire a copilului din cadrul serviciilor publice specializate si al organismelor private autorizate in domeniul protectiei copilului	0	0	0
	tineri singuri cu copii in intretinere	0	0	0
	tineri familisti cu copii in intretinere	1	1	0
	tineri familisti fara copii in intretinere	1	1	0
	tineri familisti care au executat pedepse privative de libertate	0	0	0
	alte categorii de tineri aflati in dificultate	26	16	0
Dambovita Total		28	18	0

Dolj	tineri proveniti din centrele de plasament si centrele de primire a copilului din cadrul serviciilor publice specializate si al organismelor private autorizate in domeniul protectiei copilului	0	0	0
	tineri singuri cu copii in intretinere	0	0	0
	tineri familisti cu copii in intretinere	0	0	0
	tineri familisti fara copii in intretinere	0	0	0
	tineri familisti care au executat pedepse privative de libertate	0	0	0
	alte categorii de tineri aflati in dificultate	35	1	0
Dolj Total		35	1	0
Galati	tineri proveniti din centrele de plasament si centrele de primire a copilului din cadrul serviciilor publice specializate si al organismelor private autorizate in domeniul protectiei copilului	11	8	0
	tineri singuri cu copii in intretinere	0	0	0
	tineri familisti cu copii in intretinere	0	0	0
	tineri familisti fara copii in intretinere	0	0	0
	tineri familisti care au executat pedepse privative de libertate	0	0	0
	alte categorii de tineri aflati in dificultate	0	0	0
Galati Total		11	8	0
Giurgiu	tineri proveniti din centrele de plasament si centrele de primire a copilului din cadrul serviciilor publice specializate si al organismelor private autorizate in domeniul protectiei copilului	0	0	0
	tineri singuri cu copii in intretinere	5	5	0
	tineri familisti cu copii in intretinere	2	2	0
	tineri familisti fara copii in intretinere	1	1	0
	tineri familisti care au executat pedepse privative de libertate	0	0	0
	alte categorii de tineri aflati in dificultate	0	0	0
Giurgiu Total		8	8	0

Gorj	tineri proveniti din centrele de plasament si centrele de primire a copilului din cadrul serviciilor publice specializate si al organismelor private autorizate in domeniul protectiei copilului	0	0	0
	tineri singuri cu copii in intretinere	7	6	0
	tineri familisti cu copii in intretinere	44	46	0
	tineri familisti fara copii in intretinere	59	53	0
	tineri familisti care au executat pedepse privative de libertate	0	0	0
	alte categorii de tineri aflati in dificultate	0	0	0
Gorj Total		110	105	0
Harghita	tineri proveniti din centrele de plasament si centrele de primire a copilului din cadrul serviciilor publice specializate si al organismelor private autorizate in domeniul protectiei copilului	1	0	0
	tineri singuri cu copii in intretinere	2	0	0
	tineri familisti cu copii in intretinere	7	0	6
	tineri familisti fara copii in intretinere	8	0	3
	tineri familisti care au executat pedepse privative de libertate	0	0	0
	alte categorii de tineri aflati in dificultate	20	0	0
Harghita Total		38	0	9
Hunedoara	tineri proveniti din centrele de plasament si centrele de primire a copilului din cadrul serviciilor publice specializate si al organismelor private autorizate in domeniul protectiei copilului	0	0	0
	tineri singuri cu copii in intretinere	1	1	0
	tineri familisti cu copii in intretinere	3	3	0
	tineri familisti fara copii in intretinere	1	1	0
	tineri familisti care au executat pedepse privative de libertate	0	0	0
	alte categorii de tineri aflati in dificultate	16	16	0
Hunedoara Total		21	21	0

Ialomita	tineri proveniti din centrele de plasament si centrele de primire a copilului din cadrul serviciilor publice specializate si al organismelor private autorizate in domeniul protectiei copilului	0	0	0
	tineri singuri cu copii in intretinere	1	1	0
	tineri familisti cu copii in intretinere	7	7	0
	tineri familisti fara copii in intretinere	6	6	0
	tineri familisti care au executat pedepse privative de libertate	0	0	0
	alte categorii de tineri aflati in dificultate	72	72	0
Ialomita Total		86	86	0
Iasi	tineri proveniti din centrele de plasament si centrele de primire a copilului din cadrul serviciilor publice specializate si al organismelor private autorizate in domeniul protectiei copilului	5	5	0
	tineri singuri cu copii in intretinere	5	5	0
	tineri familisti cu copii in intretinere	5	5	0
	tineri familisti fara copii in intretinere	6	6	0
	tineri familisti care au executat pedepse privative de libertate	0	0	0
	alte categorii de tineri aflati in dificultate	34	34	0
Iasi Total		55	55	0
Ilfov	tineri proveniti din centrele de plasament si centrele de primire a copilului din cadrul serviciilor publice specializate si al organismelor private autorizate in domeniul protectiei copilului	0	0	0
	tineri singuri cu copii in intretinere	0	0	0
	tineri familisti cu copii in intretinere	0	0	0
	tineri familisti fara copii in intretinere	0	0	0
	tineri familisti care au executat pedepse privative de libertate	0	0	0
	alte categorii de tineri aflati in dificultate	0	0	0
Ilfov Total		0	0	0

Maramures	tineri proveniti din centrele de plasament si centrele de primire a copilului din cadrul serviciilor publice specializate si al organismelor private autorizate in domeniul protectiei copilului	19	19	0
	tineri singuri cu copii in intretinere	3	3	0
	tineri familisti cu copii in intretinere	6	6	0
	tineri familisti fara copii in intretinere	11	11	0
	tineri familisti care au executat pedepse privative de libertate	1	1	0
	alte categorii de tineri aflati in dificultate	15	15	0
Maramures Total		55	55	0
Mehedinti	tineri proveniti din centrele de plasament si centrele de primire a copilului din cadrul serviciilor publice specializate si al organismelor private autorizate in domeniul protectiei copilului	4	4	0
	tineri singuri cu copii in intretinere	0	0	0
	tineri familisti cu copii in intretinere	2	0	0
	tineri familisti fara copii in intretinere	0	0	0
	tineri familisti care au executat pedepse privative de libertate	0	0	0
	alte categorii de tineri aflati in dificultate	0	0	0
Mehedinti Total		6	4	0
Mures	tineri proveniti din centrele de plasament si centrele de primire a copilului din cadrul serviciilor publice specializate si al organismelor private autorizate in domeniul protectiei copilului	11	11	0
	tineri singuri cu copii in intretinere	2	2	0
	tineri familisti cu copii in intretinere	0	0	0
	tineri familisti fara copii in intretinere	1	1	0
	tineri familisti care au executat pedepse privative de libertate	0	0	0
	alte categorii de tineri aflati in dificultate	7	7	0
Mures Total		21	21	0

Neamt	tineri proveniti din centrele de plasament si centrele de primire a copilului din cadrul serviciilor publice specializate si al organismelor private autorizate in domeniul protectiei copilului	8	9	0
	tineri singuri cu copii in intretinere	10	10	0
	tineri familisti cu copii in intretinere	17	14	0
	tineri familisti fara copii in intretinere	58	46	0
	tineri familisti care au executat pedepse privative de libertate	0	0	0
	alte categorii de tineri aflati in dificultate	17	15	0
Neamt Total		110	94	0
Olt	tineri proveniti din centrele de plasament si centrele de primire a copilului din cadrul serviciilor publice specializate si al organismelor private autorizate in domeniul protectiei copilului	0	0	0
	tineri singuri cu copii in intretinere	0	0	0
	tineri familisti cu copii in intretinere	0	0	0
	tineri familisti fara copii in intretinere	0	0	0
	tineri familisti care au executat pedepse privative de libertate	0	0	0
	alte categorii de tineri aflati in dificultate	20	20	0
Olt Total		20	20	0
Prahova	tineri proveniti din centrele de plasament si centrele de primire a copilului din cadrul serviciilor publice specializate si al organismelor private autorizate in domeniul protectiei copilului	0	0	0
	tineri singuri cu copii in intretinere	1	1	0
	tineri familisti cu copii in intretinere	6	6	0
	tineri familisti fara copii in intretinere	1	1	0
	tineri familisti care au executat pedepse privative de libertate	0	0	0
	alte categorii de tineri aflati in dificultate	0	0	0
Prahova Total		8	8	0

Salaj	tineri proveniti din centrele de plasament si centrele de primire a copilului din cadrul serviciilor publice specializate si al organismelor private autorizate in domeniul protectiei copilului	7	7	0
	tineri singuri cu copii in intretinere	0	0	0
	tineri familisti cu copii in intretinere	1	1	0
	tineri familisti fara copii in intretinere	0	0	0
	tineri familisti care au executat pedepse privative de libertate	0	0	0
	alte categorii de tineri aflati in dificultate	0	0	0
Salaj Total		8	8	0
Satu Mare	tineri proveniti din centrele de plasament si centrele de primire a copilului din cadrul serviciilor publice specializate si al organismelor private autorizate in domeniul protectiei copilului	1	1	0
	tineri singuri cu copii in intretinere	0	0	0
	tineri familisti cu copii in intretinere	1	1	0
	tineri familisti fara copii in intretinere	1	1	0
	tineri familisti care au executat pedepse privative de libertate	0	0	0
	alte categorii de tineri aflati in dificultate	12	12	0
Satu Mare Total		15	15	0
Sibiu	tineri proveniti din centrele de plasament si centrele de primire a copilului din cadrul serviciilor publice specializate si al organismelor private autorizate in domeniul protectiei copilului	7	7	0
	tineri singuri cu copii in intretinere	2	2	0
	tineri familisti cu copii in intretinere	0	0	0
	tineri familisti fara copii in intretinere	0	0	0
	tineri familisti care au executat pedepse privative de libertate	0	0	0
	alte categorii de tineri aflati in dificultate	18	18	0
Sibiu Total		27	27	0

Suceava	tineri proveniti din centrele de plasament si centrele de primire a copilului din cadrul serviciilor publice specializate si al organismelor private autorizate in domeniul protectiei copilului	1	1	0
	tineri singuri cu copii in intretinere	2	2	0
	tineri familisti cu copii in intretinere	18	21	0
	tineri familisti fara copii in intretinere	16	16	0
	tineri familisti care au executat pedepse privative de libertate	0	0	0
	alte categorii de tineri aflati in dificultate	43	42	0
Suceava Total		80	82	0
Teleorman	tineri proveniti din centrele de plasament si centrele de primire a copilului din cadrul serviciilor publice specializate si al organismelor private autorizate in domeniul protectiei copilului	1	1	0
	tineri singuri cu copii in intretinere	3	3	0
	tineri familisti cu copii in intretinere	10	10	0
	tineri familisti fara copii in intretinere	1	1	0
	tineri familisti care au executat pedepse privative de libertate	0	0	0
	alte categorii de tineri aflati in dificultate	5	5	0
Teleorman Total		20	20	0
Timis	tineri proveniti din centrele de plasament si centrele de primire a copilului din cadrul serviciilor publice specializate si al organismelor private autorizate in domeniul protectiei copilului	2	2	0
	tineri singuri cu copii in intretinere	0	0	0
	tineri familisti cu copii in intretinere	0	0	0
	tineri familisti fara copii in intretinere	0	0	0
	tineri familisti care au executat pedepse privative de libertate	0	0	0
	alte categorii de tineri aflati in dificultate	0	0	0
Timis Total		2	2	0

Tulcea	tineri proveniti din centrele de plasament si centrele de primire a copilului din cadrul serviciilor publice specializate si al organismelor private autorizate in domeniul protectiei copilului	7	3	0
	tineri singuri cu copii in intretinere	3	1	0
	tineri familisti cu copii in intretinere	4	4	0
	tineri familisti fara copii in intretinere	1	2	0
	tineri familisti care au executat pedepse privative de libertate	0	0	0
	alte categorii de tineri aflati in dificultate	2	0	0
Tulcea Total		17	10	0
Valcea	tineri proveniti din centrele de plasament si centrele de primire a copilului din cadrul serviciilor publice specializate si al organismelor private autorizate in domeniul protectiei copilului	8	8	0
	tineri singuri cu copii in intretinere	2	2	0
	tineri familisti cu copii in intretinere	11	11	0
	tineri familisti fara copii in intretinere	10	10	0
	tineri familisti care au executat pedepse privative de libertate	0	0	0
	alte categorii de tineri aflati in dificultate	59	52	0
Valcea Total		90	83	0
Vaslui	tineri proveniti din centrele de plasament si centrele de primire a copilului din cadrul serviciilor publice specializate si al organismelor private autorizate in domeniul protectiei copilului	0	0	0
	tineri singuri cu copii in intretinere	7	7	0
	tineri familisti cu copii in intretinere	9	9	0
	tineri familisti fara copii in intretinere	0	0	0
	tineri familisti care au executat pedepse privative de libertate	0	0	0
	alte categorii de tineri aflati in dificultate	60	60	0
Vaslui Total		76	76	0

Vrancea	tineri proveniti din centrele de plasament si centrele de primire a copilului din cadrul serviciilor publice specializate si al organismelor private autorizate in domeniul protectiei copilului	4	4	0
	tineri singuri cu copii in intretinere	1	1	0
	tineri familisti cu copii in intretinere	4	4	0
	tineri familisti fara copii in intretinere	1	1	0
	tineri familisti care au executat pedepse privative de libertate	0	0	0
	alte categorii de tineri aflati in dificultate	10	10	0
Vrancea Total		20	20	0